

614.09861
C718e2
SERIE II
Nº 4
COP. 2

MINISTERIO DE SALUD PUBLICA
INSTITUTO NACIONAL PARA PROGRAMAS ESPECIALES DE SALUD
ASOCIACION COLOMBIANA DE FACULTADES DE MEDICINA

ESTUDIO
DE
INSTITUCIONES
DE
ATENCION
MEDICA

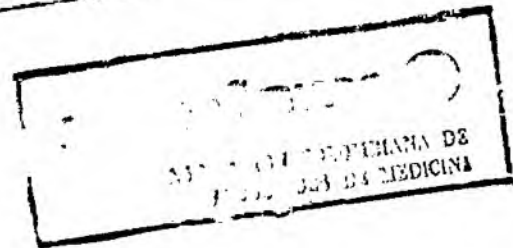
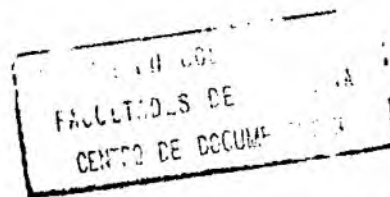

Instituciones con Servicio Odontológico

Estudio financiado parcialmente a través de un préstamo del Fondo Nacional de Proyectos de Desarrollo (FONADE).

MINISTERIO DE SALUD PUBLICA

José María Salazar Bucheli - Ministro

INSTITUTO NACIONAL PARA PROGRAMAS ESPECIALES DE SALUD

Pablo Morillo Cajiao - Director

DIVISION DE INVESTIGACIONES ESPECIALES

Carlos Agualimpia M., M.D., M.S.P. - Jefe

SECCION DE PROGRAMACION Y SUPERVISION

Ricardo Galán Morera, M.D., M.S.P.*

Fernando Tirado Villegas, M.D., M.S.P.

Germán Jiménez Rozo, M.D., M.S.P.

Anundo Duarte Ordoñez, M.D., M.S.P.

José Armando Porras N., M.D., M.S.P.

Jorge Torres Sánchez, Odont., M.S.P.

Laurie A. Cardona G., Antropóloga

Ann Marie Look R., Antropóloga

SECCION DE ESTADISTICA

Luis Carlos Gómez S., Estco.

Wilson Rodríguez Q., Estco.

Luis A. Guatame L., Estco.

Rafael Ortíz M., Estco.

Laura Castaño B., Estco.

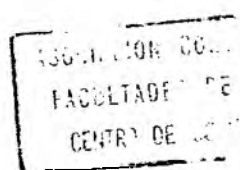

* Jefe encargado de la División desde Junio de 1.969.

TABLA DE CONTENIDO

	<u>Página</u>
I - INTRODUCCION	6
- Definiciones	9
- Abreviaturas	11
II- RESUMEN GENERAL DEL PAIS	12
III- LISTADO DE INSTITUCIONES HOSPITALARIAS Y AMBULATORIAS POR SECCIONES DEL PAIS	15
Antioquia	16
Atlántico	24
Bogotá D.E.	27
Bolívar	34
Boyacá	37
Caldas	42
Cauca	46
Cesar	49
Córdoba	52
Cundinamarca	55
Chocó	62
Guajira	65
Huila	68
Magdalena	71
Meta	74
Nariño	77
Norte de Santander	80
Quindío	83
Risaralda	86
Santander	89
Sucre	94
Tolima	97
Valle	100
Arauca	106
Caquetá	108
Putumayo	110
San Andrés y Providencia	113

TABLA DE CONTENIDO (Cont.)

	<u>Página</u>
Amazonas	115
Guainía	117
Vaupés	119
Vichada	121
IV- INSTITUCIONES HOSPITALARIAS GENERALES OFICIALES Y - MIXTAS CON SERVICIO ODONTOLOGICO SEGUN <u>NIVEL DE ATEN</u> <u>CION MEDICA Y SECCIONES DEL PAIS</u>	123
Nivel Local A	124
Nivel Local B	133
Nivel Regional A	139
Nivel Regional B	144
Nivel Universitario	147
V - INSTITUCIONES HOSPITALARIAS GENERALES OFICIALES Y - MIXTAS CON SERVICIO ODONTOLOGICO SEGUN <u>SECCIONES DEL</u> <u>PAIS Y NIVEL DE ATENCION MEDICA</u>	148
Antioquia	149
Atlántico	152
Bogotá D.E. (en Cundinamarca)	-.-
Bolívar	153
Boyacá	153
Caldas	155
Cauca	156
Cesar	157
Córdoba	158
Cundinamarca	158
Chocó	160
Guajira	161
Huila	161
Magdalena	162
Meta	163
Nariño	163
Norte de Santander	164

TABLA DE CONTENIDO (Cont.)

	<u>Página</u>
Quindío	164
Risaralda	165
Santander	166
Sucre	167
Tolima	167
Valle	168
Arauca	170
Caquetá	170
Putumayo	171
San Andrés y Providencia	171
Amazonas	171
Vaupés	171
Vichada (Sin información)	--

* * *

INTRODUCCION

El presente documento constituye el listado nacional de instituciones de atención médica con servicio odontológico elaborado a partir de la información recolectada en el área institucional del Estudio de Recursos Odontológicos. Para su ejecución, esta área formó parte del Estudio de Instituciones de Atención Médica, investigación realizada por el Ministerio de Salud Pública a través del Instituto Nacional para Programas Especiales de Salud y la Asociación Colombiana de Facultades de Medicina. Este Estudio se desarrolló bajo la coodirección de los doctores Raúl Faredes Manrique y Ricardo Galán Morera y la jefatura del Dr. Fernando Tirado Villegas; contó con un Consejo Consultivo y un Comité Técnico del cual hizo parte el Jefe del Estudio de Recursos Odontológicos. La información fue recolectada por estudiantes de medicina bajo la supervisión de profesionales médicos proporcionados por los Servicios Seccionales de Salud y algunas Facultades de Medicina.

El listado incluye las instituciones hospitalarias y ambulatorias que en el país, a Julio de 1970, estaban prestando servicios de atención odontológica en forma permanente o con periodicidad no mayor de una semana; suministra además, para cada una de las instituciones, información referente a su ubicación geográfica, número de cargos y de horas semanales contratadas para odontólogos, número

de camas hospitalarias y sector al cual pertenece según su fuente - de financiación.

Para facilitar su consulta, el documento está constituido - por tres partes principales: en la primera se consigna el resumen general por secciones del país; en la segunda, la distribución, de acuerdo a la sección y localidad de ubicación de cada institución y en la tercera, la distribución de los hospitales del sector oficial y mixto según el nivel general de atención médica. Esta última parte se subdivide a su vez en dos: la primera muestra la distribución de esas instituciones por secciones del país y nivel general de atención médica, tomando como variable principal esta última y la segunda, presenta similar distribución pero tomando en este caso como variable principal, la sección político-administrativa en donde cada institución se encuentra ubicada.

Es necesario aclarar que los centros de salud con camas y - los centros y puesto de salud figuran en la columna correspondiente a "fuente de financiación" con las abreviaturas CSCC, C. de S. y P. de S. respectivamente; esto fue hecho así por considerarse importante diferenciarlos específicamente del resto de instituciones - dentro de su grupo (hospitalarias o ambulatorias) aunque su financiación es eminentemente oficial y deben tratarse como tales. Igualmente, por su significación, fueron diferenciadas las instituciones del Instituto Colombiano de Seguros Sociales de las otras descentra

lizadas,

Como se mencionó, los datos corresponden a la situación de las instituciones en el mes de Julio de 1970; es de esperarse, por lo tanto, que las reparticiones interesadas del Ministerio de Salud Pública actualicen anualmente, con base en esta guía inicial, la información presentada.

En la elaboración de este documento colaboraron principalmente el señor Hernando Sánchez, estadístico en salud a nivel intermedio y la señorita Martha Acevedo, secretaria mecanógrafa.

A continuación se dan las definiciones de algunos de los términos técnicos y las abreviaturas empleados en el documento.

JORGE TORRES SANCHEZ
Estudio de Recursos Odontológicos
JEFE

* * *

DEFINICIONES

Institución de atención médica hospitalaria: Es aquella institución que posee camas para la atención médica de pacientes con fines de observación, diagnóstico y tratamiento durante un período no menor de 24 horas. Involucra hospitales, clínicas y centros de salud con camas.

Institución de atención médica ambulatoria: Es la institución dedicada a la prestación de servicios de atención médica exclusivamente a pacientes externos. Incluye centros de salud, puestos de salud y consultorios externos o dispensarios.

Institución de atención médica oficial: Es aquella institución cuya financiación proviene únicamente del Gobierno Nacional, Departamental o Municipal o de la combinación de éstos y es canalizada a través del Ministerio de Salud Pública o de sus agencias.

Institución de atención médica mixta: Es aquella institución cuya financiación proviene de auxilios gubernamentales, venta de servicios a la comunidad, legados o rentas propias de la misma institución.

Debido a la dificultad de separar las instituciones oficiales de las mixtas y teniendo en cuenta que para efectos de planificación se deben contemplar en conjunto, dentro del Estudio se consideraron bajo la denominación unificada de oficiales y mixtas.

Institución de atención médica descentralizada: Es aquella institución cuya financiación procede, total o parcialmente del Estado, pero canalizada a través de Ministerios diferentes al de Salud Pública. Incluye al Instituto Colombiano de Seguros Sociales, Cajas de Previsión Social, servicios de salud de las Fuerzas Armadas, Ferrocarriles Nacionales, Ecopetrol, Salinas Marítimas, Ministerio de Obras Públicas y Empresas Públicas Municipales.

Institución de atención médica privada: Es aquella institución cuya financiación proviene exclusivamente de la venta de servicios de atención médica a la comunidad o de fondos privados de una fundación o persona natural o jurídica.

Nivel general de atención médica: Se considera como nivel general de atención médica el propuesto por el Ministerio de Salud Pública, el INPES y la Asociación Colombiana de Facultades de Medicina e incluido dentro de la ley 39 de 1969, "Plan Hospitalario Nacional". En esa propuesta se determinan y describen los niveles rural, local A y B, regional A y B y universitario, de acuerdo a las actividades que cada institución de salud debe ejecutar dentro de una organización piramidal para una atención médica integral.

* * *

ABREVIATURAS

- OM. - Oficial o Mixta
- ICSS. - Instituto Colombiano de Seguros Sociales
- DESC. - Descentralizada
- PRIV. - Privada
- CSCC. - Centro de Salud con Camas
- C. EXT. - Consultorio Externo
- C. de S.- Centro de Salud (sin camas)
- P. de S.- Puesto de Salud

* * *

**INSTITUCIONES HOSPITALARIAS Y AMBULATORIAS
CON SERVICIO ODONTOLÓGICO
RESUMEN GENERAL DEL PAÍS**

INSTITUCIONES CON SERVICIO ODONTOLÓGICO PERMANENTE

ESTUDIO DE RECURSOS ODONTOLÓGICOS EN COLOMBIA

1969 - 1970

CARACTERÍSTICAS	HOSPITALARIAS				AMBULATORIAS			T O T A L		
	No.de Inst.	No.de C/gos	No.de Horas Seman.	No.de Camas	No.de Inst.	No.de C/gos	No.de Horas Seman.	No.de Inst.	No.de C/gos	No.de Horas Seman.
ANTIOQUIA	72	114	3.282	3.995	44	179	3.880	116	293	7.162
ATLANTICO	10	10	216	677	14	21	220	24	31	436
BOGOTÁ D.E.	15	51	1.022	7.050	72	287	3.150	87	338	4.172
BOLIVAR	13	21	418	897	11	47	704	24	68	1.122
BOYACA	26	29	532	1.380	20	33	414	46	62	946
CALDAS	25	27	633	1.741	8	32	392	33	59	1.025
CAUCA	10	10	246	255	6	12	192	16	22	438
CESAR	8	12	224	301	1	1	22	9	13	246
CORDOBA	7	8	143	650	8	10	192	15	18	335
CUNDINAMARCA	39	49	1.145	4.021	48	55	1.086	87	104	2.231
CHOCO	4	4	82	97	7	8	222	11	12	304
CUAJIRA	6	7	148	143	5	6	117	11	13	265
HUILA	8	12	312	446	7	10	272	15	22	584
MAGDALENA	10	11	133	603	7	13	141	17	24	274
META	9	13	272	387	3	9	146	12	22	418
NARIÑO	3	3	10	1.138	12	22	311	15	25	321

CARACTERISTICAS	HOSPITALARIAS				AMBULATORIAS			T O T A L		
	No.de Inst.	No.de C/gos	No.de Horas Seman.	No.de Camas	No.de Inst.	No.de C/gos	No.de Horas Seman.	No.de Inst.	No.de C/gos	No.de Horas Seman.
NTE DE SANTANDER	9	11	222	806	9	13	166	18	24	388
QUINDIO	10	19	235	802	12	16	208	22	35	443
RISARALDA	11	27	452	1.005	9	13	252	20	40	704
SANTANDER	15	17	369	2.629	25	29	408	40	46	777
SUCRE	6	6	93	224	4	6	134	10	12	227
TOLIMA	15	17	341	761	12	19	271	27	36	612
VALLE	34	93	2.369	3.174	49	85	1.088	83	178	3.457
ARAUCA	1	1	12	25	-	-	-	1	1	12
CAQUETA	3	3	74	147	-	-	-	3	3	74
PUTUMAYO	2	2	68	88	3	3	72	5	5	140
SN ANDRES Y PROV.	1	1	36	52	-	-	-	1	1	36
AMAZONAS	1	1	49	37	-	-	-	1	1	49
GUAINIA	-	-	-	-	1	1	44	1	1	44
VAUPES	3	3	48	37	-	-	-	3	3	48
VICHADA	*	*	*	*	-	-	-	*	*	*
T O T A L	376	582	13.186	33.568	397	930	14.104	773	1.512	27.290

* Sin información

- Cantidad cero (0)

Notas.- 1)- En algunos rubros existen "Sin información" parciales; éstos se consignan en la distribución por localidades de cada sección.

2)- La Comisaria del Vichada cuenta con un hospital en Puerto Carreño, pero el formulario no fué diligenciado.

LISTADO DE INSTITUCIONES HOSPITALARIAS Y
AMBULATORIAS CON SERVICIO ODONTOLOGICO
POR SECCIONES DEL PAIS

ANTIOQUIA

ANTIOQUIA

INSTITUCIONES HOSPITALARIAS

No.de Orden	Localidad	Nombre de la Institución	No.de Cargos	No.de Horas Seman.	No.de Camas	Fuente de financiación
1	Medellín	Clínica León XIII	12	168	706	ICSS
2	Medellín	Clínica San José	2	80	11	PRIV.
3	Medellín	Clínica Soma S.A.	1	*	92	PRIV.
4	Medellín	Hospital Sanatorio La María	1	10	200	OM.
5	Medellín	Hospital FF.CC.	1	36	49	DESC.
6	Medellín	Hospital Infantil Cruz Roja	3	96	114	OM.
7	Sn Antonio (Medellín)	Hospital San Antonio del Prado	1	52	26	CSCC.
8	Abejorral	Hospital San Juan de Dios	1	36	50	OM.
9	Andes	Hospital San Rafael	2	44	66	OM.
10	Angostura	Hospital San Rafael	1	44	15	OM.
11	Apartadó	Hospital de Apartadó	1	48	22	OM.
12	Barbosa	Hospital San Vicente de Paúl	1	40	24	OM.
13	Bello	Clínica del ICSS Bello	8	168	75	ICSS.
14	Bello	Hospital Mental	1	28	900	OM.

* Sin información

No. de Orden	Localidad	Nombre de la Institución	No. de Cargos	No. de Horas Seman.	No. de Camas	Fuente de Financiación
15	Betania	Hospital San Antonio	1	44	20	OM.
16	Caldas	Hospital San Vicente de Paúl	2	44	57	OM.
17	Cañasgordas	Hospital San Carlos	1	36	23	OM.
18	Caramanta	Hospital San Antonio	1	36	22	OM.
19	Carmen de V.	Hospital San Juan de Dios	1	36	23	OM.
20	Carolina	Hospital San Rafael	1	33	17	OM.
21	Caucasia	Hospital César Uribe P.	1	48	23	OM.
22	Cisneros	Hospital San Antonio (1)	1	33	15	OM.
23	Cocorná	Hospital San Juan de Dios	1	36	27	OM.
24	Concepción	Hospital José María Córdoba	1	36	14	OM.
25	Copacabana	Hospital Santa Margarita	2	56	11	OM.
26	Don Matías	Hospital Francisco E. Barrera (2)	1	33	11	OM.
27	El Peñol	Hospital San Juan de Dios	1	36	22	OM.
28	El Retiro	Hospital San Juan de Dios	1	48	13	OM.
29	Entrerriós	Hospital Entrerriós	1	34	4	CSCC.
30	Envigado	Clínica Santa Gertrudis	7	108	45	ICSS.
31	Fredonia	Hospital Santa Lucía	1	33	50	OM.
32	Frontino	Hospital San Luis Beltrán	1	36	34	OM.
33	Girardota	Hospital San Rafael	1	33	25	OM.
34	Gómez Plata	Hospital Central Guadalupe	1	56	13	DESC.
35	Gómez Plata	Hospital Santa Isabel	1	33	15	OM.

(1) Vacante

(2) Odontólogo pagado por el Programa de Fluoruración de Sal Univ. de Antioquia
ANT. -IHO

No.de Orden	Localidad	Nombre de la Institución	No.de Cargos	No.de Horas Seman.	No.de Camas	Fuente de Financiación
36	Guarne	Hospital Enfermeras de Antioquia	1	36	4	OM.
37	Guatapé	Hospital Guatapé	1	48	4	OM.
38	Granada	Hospital San Roque	1	36	17	OM.
39	Itaguf	Clínica Sta. Ma. del Rosario	10	196	39	ICSS.
40	Ituango	Hospital San Juan de Dios	1	36	23	OM.
41	Jardín	Hospital San Juan de Dios	1	44	41	OM.
42	Jericó	Hospital San Rafael	1	44	34	OM.
43	La Ceja	Hospital San Juan de Dios	1	36	35	OM.
44	La Magdalena	Hospital Inmarco	1	35	28	PRIV.
45	La Unión	Hospital San Roque	1	36	11	OM.
46	Marinilla	Hospital San Juan de Dios	1	36	15	OM.
47	Nariño	Hospital San Joaquín (1)	1	33	25	OM.
48	Pueblo Rico	Hospital San Vicente	1	44	17	OM.
49	San Luis (Pto Perales)	Hospital San Martín	1	44	9	OM.
50	Pto. Berrío	Hospital La Cruz	2	48	72	OM.
51	Rionegro	Hospital San Juan de Dios	2	48	120	OM.
52	Salgar	Hospital San José	1	33	34	OM.
53	San Carlos	Hospital San Vicente de Paúl	1	36	23	OM.
54	San Pedro	Hospital Santa Isabel	1	33	22	OM.
55	San Rafael	Hospital Presb. Alfonso M.	1	36	22	OM.
56	San Roque	Hospital San Roque	1	33	11	OM.

(1) Vacante

ANT.-IHO.

No.de Orden	Localidad	Nombre de la institución	No.de Cargos	No.de Horas Seman.	No.de Camas	Fuente de Financiación
57	Sta. Fé Ant.	Hospital San Juan de Dios	1	33	24	OM.
58	Sta. Rosa de Osos	Hospital Riogrande EE.PP.	1	40	6	DESC.
59	Sta. Bárbara	Hospital Santa Bárbara	1	36	62	OM.
60	Sto. Domingo	Hospital San Rafael (1)	1	33	15	OM.
61	Santuario	Hospital San Juan de Dios (1)	1	32	29	OM.
62	Segovia	Hospital San Juan de Dios (1)	1	48	30	OM.
63	Sonsón	Hospital San Juan de Dios	2	48	53	OM.
64	Sopetrán	Hospital San Juan de Dios	1	40	25	OM.
65	Támesis	Hospital San Juan de Dios	1	36	56	OM.
66	Titiribí	Hospital San Juan de Dios	1	33	39	OM.
67	Turbo	Hospital San José	1	44	41	OM.
68	Urrao	Hospital San Vicente de Paúl	1	36	32	OM.
69	Venecia	Hospital San Rafael	1	33	30	OM.
70	Yolombó	Hospital San Rafael	1	33	47	OM.
71	Zaragoza	Hospital San Rafael (1)	1	36	36	OM.
72	El Bagre (Zaragoza)	Hospital Franklin	1	12	30	PRIV.
Total			114	3.282	3.995	

(1) Vacante

ANT.-IHO.

ANTIOQUIA

INSTITUCIONES AMBULATORIAS

No.de Orden	Localidad	Nombre de la Institución	No.de Cargos	No.de Horas Seman.	Fuente de Financiación
1	Medellín	Centro de Salud No. 1 Robledo	2	56	C. de S.
2	Medellín	Centro de Salud No. 2 Belén	2	56	C. de S.
3	Medellín	Centro de Salud No. 3 El Salvador	2	56	C. de S.
4	Medellín	Centro de Salud No. 4 Aranjuez	2	56	C. de S.
5	Medellín	Centro de Salud No. 5 La América	2	56	C. de S.
6	Medellín	Centro de Salud No. 8 La Toma	2	44	C. de S.
7	Medellín	Centro de Salud No. 12 Guayabal	2	48	C. de S.
8	Medellín	Centro de Salud No. 13 Manrique	3	96	C. de S.
9	Medellín	Centro de Salud No. 14 Trinidad	2	44	C. de S.
10	Medellín	Centro de Salud No. 15 S. Javier	3	66	C. de S.
11	Medellín	Centro de Salud No. 16 Universitar	2	44	C. de S.
12	Medellín	Centro de Salud No. 17 Villa Soc.	2	44	C. de S.
13	Medellín	Centro de Salud No. 18 B. Castilla	4	88	C. de S.
14	Medellín	Cons. Ext. Occidente ICSS.	8	152	I.C.S.S.
15	Medellín	Cons. Ext. B. Colombia ICSS.	8	162	I.C.S.S.
16	Medellín	Cons. Ext. B. Comercio ICSS.	16	294	I.C.S.S.

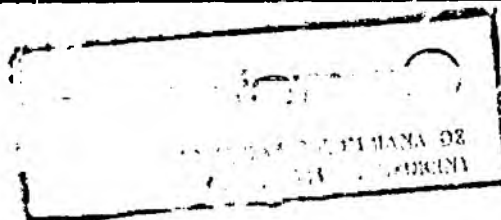

No. de Orden	Localidad	Nombre de la Institución	No. de Cargos	No. de Horas Seman.	Fuente de Financiación
17	Medellín	Cons. Ext. B.Cristo Rey ICSS (4)	10	139	I.C.S.S.
18	Medellín	Cons. Ext. Central ICSS	52	948	I.C.S.S.
19	Medellín	Cons. Ext. Fatelares ICSS	2	33	I.C.S.S.
20	Medellín	Cons. Ext. Coltefábrica ICSS	2	48	I.C.S.S.
21	Medellín	Cons. Ext. Sena ICSS	2	36	I.C.S.S.
22	Medellín	Cons. Ext. Vicuña ICSS	1	24	I.C.S.S.
23	Medellín	Cons. Ext. Departamental	7	154	DESC.
24	Medellín	Cons. Ext. Municipal	11	336	DESC.
25	Sn Cristob. (Medellín)	Centro de Salud No.7 Sn Cristobal	1	48	C. de S.
26	Amagá	Centro de Salud Amagá	1	33	C. de S.
27	Bello	Centro de Salud Bello	4	112	C. de S.
28	Bolívar	Centro de Salud Bolívar	1	33	C. de S.
29	Caldas	Cons. Ext. I.C.S.S.	1	18	I.C.S.S.
30	Concordia	Centro de Salud Concordia	1	33	C. de S.
31	Copacabana	Consultorio Externo ICSS	1	15	I.C.S.S.
32	Dabeiba	Centro de Salud Juvenal Rendón	1	33	C. de S.
33	Envigado	Centro de Salud Envigado	4	96	C. de S.
34	Girardota	Consultorio Externo ICSS	1	18	I.C.S.S.
35	Itaguf	Centro de Salud Avelino Saldarriaga	2	44	C. de S.
36	La Ceja	Consultorio Externo ICSS	1	18	I.C.S.S.
37	La Estrella	Centro de Salud La Estrella	2	44	C. de S.

(4) Un Odontólogo sin información de horas

No.de Orden	Localidad	Nombre de la Institución	No.de Cargos	No.de Horas Seman.	Fuente de Financiación
38	Maceo	Centro de Salud Bernardo Carvajal	1	32	C. de S.
39	Rionegro	Consultorio Externo ICSS	2	48	I.C.S.S.
40	Sabaneta	Centro de Salud Sabaneta	1	22	C. de S.
41	San Vicente	Centro de Salud San Vicente	1	36	C. de S.
42	Sta. Rosa - de Osos	Centro de Salud Sta. Rosa de Osos	1	33	C. de S.
43	Valparaiso	Centro de Salud Valparaiso	1	36	C. de S.
44	Yarumal	Centro de Salud Yarumal	2	48	C. de S.
T o t a l			179	3.880	

ANT.-IAO.

ATLANTICO

ATLANTICO

INSTITUCIONES HOSPITALARIAS

No.de Orden	Localidad	Nombre de la Institución	No.de Cargos	No.de Horas Seman.	No.de Camas	Fuente de Financiación
1	Barranquilla	Clínica Bautista	1	24	59	PRIV.
2	Barranquilla	Hospital Barranquilla	1	10	378	OM.
3	Barranquilla	Hospital Mental Deptal.	1	10	100	OM.
4	Baranoa	Hospital de Baranoa	1	36	19	OM.
5	Campo de la Cruz	Hospital Reg. Campo de la C.	1	36	19	OM.
6	Galapa	Hospital Galapa	1	10	6	OM.
7	Luruaco	Hospital de Luruaco	1	36	5	OM.
8	Pto. Colombia	Hospital Pto. Colombia	1	12	6	OM.
9	Sabanalarga	Hospital Reg. Sabanalarga	1	18	67	OM.
10	Soledad	Hospital de Soledad	1	24	18	OM.
T o t a l			10	216	677	

ATLANTICO

INSTITUCIONES AMBULATORIAS

No.de Orden	Localidad	Nombre de la Institución	No.de Cargos	No.de Horas Seman.	Fuente de Financiación
1	Barranquilla	Centro de Salud La Magdalena	1	10	C. de S.
2	Barranquilla	Centro de Salud Barrio Montes	1	10	C. de S.
3	Barranquilla	Centro de Salud Barrio San Felipe	1	12	C. de S.
4	Barranquilla	Centro de Salud Barrio Simón Bolívar	4	40	C. de S.
5	Barranquilla	Centro de Salud Materno Inf. No. 1	2	20	C. de S.
6	Barranquilla	Centro de Salud Protec. Mat. Inf. - No.2	1	15	C. EXT.
7	Barranquilla	Centro de Salud Los Pinos	1	15	C. de S.
8	Barranquilla	Centro de Salud Mat. Inf. Nazareth	1	15	C. de S.
9	Barranquilla	Consultorio Externo Cajanal	3	45	DESC.
10	Barranquilla	Consultorio Externo Caja Prev.Deptal	1	10	DESC.
11	Barranquilla	Consultorio Externo Caja Prev.M/pal	2	*	DESC.
12	Juan de Acosta	Centro de Salud Juan de Acosta	1	5	C. de S.
13	Palmar de Varela	Centro de Salud Palmar de Varela	1	3	C. de S.
14	Santo Tomás	Centro de Salud Santo Tomás	1	20	C. de S.
Total			21	220	

Sin información

BOGOTÁ D. E.

B O G O T A D. E.

I N S T I T U C I O N E S H O S P I T A L A R I A S

No.de Orden	Localidad	Nombre de la Institución	No.de Cargos	No.de Horas Seman.	No.de Camas	Fuente de Financiación
1	Bogotá	Clínica de la Policía	1	24	163	DESC.
2	Bogotá	Clínica Hogar San Rafael	1	5	150	OM.
3	Bogotá	Clínica Nuestra Sra. de la Paz	1	1	95	PRIV.
4	Bogotá	Clínica San Pedro Claver (5)			708	ICSS.
5	Bogotá	Clínica Santa Rosa Cajanal	22	428	202	DESC.
6	Bogotá	Hospital Antitub. Sta. Clara	1	12	402	OM.
7	Bogotá	Hospital de la Misericordia	1	48	238	OM.
8	Bogotá	Hospital de la Samaritana	1	18	271	OM.
9	Bogotá	Hospital Inf. Lorencita Villegas	5	*	280	OM.
10	Bogotá	Hospital Militar Central	10	220	682	DESC.
11	Bogotá	Hospital Neuropsiquiátrico Secc. Mujeres	1	12	1,244	OM.
12	Bogotá	Hospital San Carlos	1	8	542	PRIV.
13	Bogotá	Hospital San José	2	96	563	OM.

(5) Odontólogos pagados y enviados por la Central

* Sin información

No. de Orden	Localidad	Nombre de la Institución	No. de Cargos	No. de Horas Seman.	No. de Camas	Fuente de Financiación
14	Bogotá	Hospital San Juan de Dios	3	144	1.370	OM.
15	Bogotá	Instituto Nacional de Cancerología	1	6	140	OM.
Total			51	1.022	7.050	

BOG.-IHO.

BOGOTÁ D. E.

INSTITUCIONES AMBULATORIAS

No. de Orden	Localidad	Nombre de la Institución	No. de Cargos	No. de Horas Seman.	Fuente de Financiación
1	Bogotá	Centro de Salud No. 1	2	20	C. de S.
2	Bogotá	Centro de Salud No. 2	2	20	C. de S.
3	Bogotá	Centro de Salud No. 3	2	20	C. de S.
4	Bogotá	Centro de Salud No. 3-A	1	10	C. de S.
5	Bogotá	Centro de Salud No. 4	2	20	C. de S.
6	Bogotá	Centro de Salud No. 5	3	24	C. de S.
7	Bogotá	Centro de Salud No. 6	2	20	C. de S.
8	Bogotá	Centro de Salud No. 7	2	20	C. de S.
9	Bogotá	Centro de Salud No. 8	2	20	C. de S.
10	Bogotá	Centro de Salud No. 9	4	40	C. de S.
11	Bogotá	Centro de Salud No. 10	2	20	C. de S.
12	Bogotá	Centro de Salud No. 11	2	20	C. de S.
13	Bogotá	Centro de Salud No. 12	2	20	C. de S.
14	Bogotá	Centro de Salud No. 13	2	20	C. de S.
15	Bogotá	Centro de Salud No. 16	2	20	C. de S.

No. de Orden	Localidad	Nombre de la Institución	No. de Cargos	No. de Horas Seman.	Fuente de Financiación
16	Bogotá	Centro de Salud No. 17	2	20	C. de S.
17	Bogotá	Centro de Salud No. 22-B	1	8	C. de S.
18	Bogotá	Centro de Salud No. 24	1	10	C. de S.
19	Bogotá	Centro de Salud No. 25	2	20	C. de S.
20	Bogotá	Centro de Salud No. 26	2	20	C. de S.
21	Bogotá	Centro de Salud No. 27	3	30	C. de S.
22	Bogotá	Centro de Salud No. 28	2	20	C. de S.
23	Bogotá	Centro de Salud No. 28-A	1	10	C. de S.
24	Bogotá	Centro de Salud No. 29	2	20	C. de S.
25	Bogotá	Centro de Salud No. 30	1	10	C. de S.
26	Bogotá	Centro de Salud No. 31	2	20	C. de S.
27	Bogotá	Centro de Salud No. 32	2	20	C. de S.
28	Bogotá	Centro de Salud No. 33	3	26	C. de S.
29	Bogotá	Centro de Salud No. 34	2	20	C. de S.
30	Bogotá	Centro de Salud No. 35	2	20	C. de S.
31	Bogotá	Centro de Salud No. 36	2	20	C. de S.
32	Bogotá	Centro de Salud No. 37	2	34	C. de S.
33	Bogotá	Centro de Salud No. 39	1	10	C. de S.
34	Bogotá	Centro de Salud No. 42	1	10	C. de S.
35	Bogotá	Centro de Salud No. 44	1	10	C. de S.
36	Bogotá	Consultorio Externo ICSS No. 103	1	20	I.C.S.S.
37	Bogotá	Consultorio Externo ICSS No. 105	1	17	I.C.S.S.

No. de Orden	Localidad	Nombre de la Institución	No. de Cargos	No. de Horas Semán.	Fuente de Financiación
38	Bogotá	Consultorio Externo ICSS No. 107	3	60	I.C.S.S.
39	Bogotá	Consultorio Externo ICSS No. 110	1	22	I.C.S.S.
40	Bogotá	Consultorio Externo ICSS No. 113	1	20	I.C.S.S.
41	Bogotá	Consultorio Externo ICSS No. 115	1	20	I.C.S.S.
42	Bogotá	Consultorio Externo ICSS No. 119	2	44	I.C.S.S.
43	Bogotá	Consultorio Externo ICSS No. 121	2	35	I.C.S.S.
44	Bogotá	Consultorio Externo ICSS No. 123	1	10	I.C.S.S.
45	Bogotá	Consultorio Externo ICSS No. 125	1	20	I.C.S.S.
46	Bogotá	Consultorio Externo ICSS No. 131	1	20	I.C.S.S.
47	Bogotá	Consultorio Externo ICSS No. 133	1	22	I.C.S.S.
48	Bogotá	Consultorio Externo Cajanal DAS	1	20	DESC.
49	Bogotá	Cons. Ext. Cajanal Presidencia	1	20	DESC.
50	Bogotá	Cons. Ext. Caja Prev. Soc. Calle 25	4	59	DESC.
51	Bogotá	Cons. Ext. Caja Prev. Soc. del Norte	5	64	DESC.
52	Bogotá	Cons. Ext. Caja Prev. Soc. Occidente	8	96	DESC.
53	Bogotá	Cons. Ext. Caja Prev. Soc. del Sur	10	150	DESC.
54	Bogotá	Cons. Ext. Caja Prev. Soc. Central	22	386	DESC.
55	Bogotá	Dispensario ICSS No. 1	69	*	I.C.S.S.
56	Bogotá	Dispensario ICSS No. 2	6	110	I.C.S.S.
57	Bogotá	Dispensario ICSS No. 4	5	80	I.C.S.S.
58	Bogotá	Dispensario ICSS No. 5	24	429	I.C.S.S.
59	Bogotá	Dispensario ICSS No. 8	22	360	I.C.S.S.

* Sin información
BOG.-IAO.

No. de Orden	Localidad	Nombre de la Institución	No. de Cargos	No. de Horas Seman.	Fuente de Financiación
60	Bogotá	Ins. de Seguridad Sec. Cundina <u>marca</u>	4	80	DESC.
61	Nazareth (Bogotá)	Puesto de Salud Nazareth	1	40	P. de S.
62	Bosa	Centro de Salud No. 21	2	20	C. de S.
63	Bosa	Dispensario ICSS No. 9	6	108	I.C.S.S.
64	El Carmen (Bosa)	Centro de Salud No. 14	2	20	C. de S.
65	Engativá	Centro de Salud No. 38	1	4	C. de S.
66	Boyacá (Engativá)	Centro de Salud No. 43	2	20	C. de S.
67	La Granja (Engativá)	Centro de Salud No. 22	2	20	C. de S.
68	Fontibón	Centro de Salud No. 23	2	20	C. de S.
69	Suba	Centro de Salud No. 18	1	20	C. de S.
70	Usaquén	Centro de Salud No. 19	1	12	C. de S.
71	Usme	Centro de Salud No. 20	1	10	C. de S.
72	Tunjuelito (Usme)	Centro de Salud No. 15	2	20	C. de S.
T o t a l			287	3.150	

BOG.-IAO.

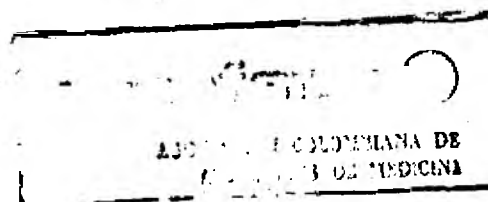

B O L I V A R

B O L I V A R

I N S T I T U C I O N E S H O S P I T A L A R I A S

No.de Orden	Localidad	Nombre de la Institución	No.de Cargos	No.de Horas Seman.	No.de Camas	Fuente de Financiación
1	Cartagena	Clínica Club de Leones Oftal.	1	48	28	OM.
2	Cartagena	Hospital San Pablo	1	6	197	OM.
3	Cartagena	Hospital Universitario Santa Clara	6	60	359	OM.
4	Calamar	Hospital Inmaculada Concepción	1	20	12	OM.
5	Carmen de B.	Hospital Monte Carmelo	2	48	79	OM.
6	Magangué	Hospital San Juan de Dios	2	40	85	OM.
7	María La Baja	Centro Hosp. María La Baja	1	24	12	CSCC.
8	Mompós	Hospital San Juan de Dios	2	24	77	OM.
9	El Limón (Mompós)	Hospital Cicuco	1	12	2	PRIV.
10	Sta. Catalina	Centro Materno Infantil	1	20	6	CSCC.
11	Galerazamba (Sta. Catalina)	Hospital Galerazamba	1	24	9	DESC.
12	Simití	Hospital San Judas Tadeo	1	48	27	OM.
13	Zambrano	Hospital San Sebastián	1	44	4	CSCC.
T o t a l			21	418	887	

B O L I V A R

I N S T I T U C I O N E S A M B U L A T O R I A S

No.de Orden	Localidad	Nombre de la Institución	No.de Cargos	No.de Horas Seman.	Fuente de Financiación
1	Cartagena	Centro de Salud Blas de Lezo	1	36	C. de S.
2	Cartagena	Centro de Salud Daniel Lemaitre	2	56	C. de S.
3	Cartagena	Centro de Salud El Líbano	2	36	C. de S.
4	Cartagena	Cons. Ext. Jesucristo Obrero	4	35	DESC.
5	Cartagena	Cons. Ext. Cajanal	2	20	DESC.
6	Cartagena	Cons. Ext. ICSS Central	29	360	I.C.S.S.
7	Cartagena	Centro Recuper. Nutrición Fátima	2	33	DESC.
8	Arjona	Centro de Salud Arjona	1	20	C. de S.
9	Mahates	Centro de Salud Mahates	2	36	C. de S.
10	Sn Estanislao	Centro de Salud Sn Estanislao	1	48	C. de S.
11	Turbaco	Cons. Ext. Mat. Inf. Turbaco	1	24	DESC.
T o t a l			47	704	

B O Y A C A

BOYACA

INSTITUCIONES HOSPITALARIAS

No.de Orden	Localidad	Nombre de la Institución	No.de Cargos	No.de Horas Seman.	No.de Camas	Fuente de Financiación
1	Tunja	Hospital San Rafael	2	30	184	OM.
2	Tunja	Hospital Psiquiátrico	1	6	151	OM.
3	Chiquinquirá	Hospital San Salvador	1	20	105	OM.
4	Duitama	Hospital San Vicente	1	20	64	OM.
5	El Cocuy	Hospital San José	1	*	42	OM.
6	Garagoa	Hospital San Antonio de Padua	1	18	54	OM.
7	Guateque	Hospital San Rafael	1	24	68	OM.
8	Leyva	Hospital San Francisco	1	24	8	OM.
9	Miraflores	Hospital Elías Olarte	1	30	35	OM.
10	Moniquirá	Hospital San José	2	42	63	OM.
11	Muzo	Hospital Santa Ana	1	18	26	OM.
12	Belencito (Nobsa)	Clínica Belencito ICSS	2	54	70	ICSS.
13	Orocué	Hospital La Candelaria	1	15	10	OM.
14	Orocué	Hospital Policía Nacional	1	20	14	DESC.
15	Paipa	Hospital San Vicente de Paúl	1	20	41	OM.

* Sin información

No.de Orden	Localidad	Nómbre de la Institución	No.de Cargos	No.de Horas Seman.	No.de Camas	Fuente de Finan ciación
16	Paz de Río	Hospital Santa Teresa ICSS	1	48	35	ICSS.
17	Pto.Boyacá	Hospital Texas Petroleum Co.	1	*	45	PRIV.
18	Ramiriquí	Hospital San Vicente	1	12	25	OM.
19	Sta.Rosa de Viterbo	Hospital Fructuoso Reyes	1	12	45	OM.
20	Santa Ana	Hospital Santa Ana	1	20	11	CSCC.
21	Soatá	Hospital San Antonio	1	18	48	OM.
22	Socha	Hospital Sagrado Corazón	1	18	20	OM.
23	Sogamoso	Hospital San José	1	15	74	OM.
24	Tenza	Hospital San Vicente	1	18	40	OM.
25	Turmequé	Hospital Baudilio Acero	1	12	40	OM.
26	Yopal	Hospital Reg. Yopal Casanate	1	18	62	OM.
T o t a l			29	532	1.380	

BOY.-IHO.

B O Y A C A

I N S T I T U C I O N E S A M B U L A T O R I A S

No.de Orden	Localidad	Nombre de la Institución	No.de Cargos	No.de Horas Seman.	Fuente de Financiación
1	Tunja	Cons. Ext. Cajanal	2	20	DESC.
2	Tunja	Cons. Ext. ICSS	4	50	I.C.S.S.
3	Tunja	Cons. Ext. Caja Prev. Deptal	2	20	DESC.
4	Aquitania	Puesto de Salud Aquitania	1	18	P. de S.
5	Duitama	Cons. Ext. ICSS	4	48	I.C.S.S.
6	Firavitoba	Puesto de Salud Firavitoba	1	6	P. de S.
7	Jenesano	Puesto de Salud Jenesano	1	9	P. de S.
8	Jericó	Puesto de Salud Jericó	1	9	P. de S.
9	Nobsa	Puesto de Salud Nobsa	1	12	P. de S.
10	Orocué	Puesto de Salud Orocué	1	24	P. de S.
11	Paipa	Cons. Ext. ICSS	1	12	I.C.S.S.
12	Paz del Río	Puesto de Salud Paz del Río	1	15	P. de S.
13	Pesca	Puesto de Salud Pesca	1	6	P. de S.
14	Pto. Boyacá	Centro de Salud Pto. Boyacá	1	24	C. de S.
15	Samacá	Cons. Ext. ICSS	1	24	I.C.S.S.
16	Socotá	Puesto de Salud Socotá	1	9	P. de S.

No.de Orden	Localidad	Nombre de la Institución	No.de Cargos	No.de Horas Seman.	Fuente de Financiación
17	Sogamoso	Cons. Ext. ICSS	6	66	I.C.S.S.
18	Tasco	Puesto de Salud Tasco	1	18	P. de S.
19	Tibaná	Puesto de Salud Tibaná	1	6	P. de S.
20	Ventaquemada	Puesto de Salud Ventaquemada	1	18	P. de S.
T o t a l			33	414	

BOY.- IAO.

C A L D A S

C A L D A S

I N S T I T U C I O N E S H O S P I T A L A R I A S

No.de Orden	Localidad	Nombre de la Institución	No.de Cargos	No.de Horas Seman.	No.de Camas	Fuente de Financiación
1	Manizales	Clínica de la Policía	3	30	37	DESC.
2	Manizales	Hospital Infantil Cruz Roja	1	*	138	OM.
3	Manizales	Hospital Santa Sofía	1	5	161	OM.
4	Manizales	Hospital Universitario Caldas	1	12	478	OM.
5	Aguadas	Hospital San José	1	24	79	OM.
6	Anserma	Hospital San Vicente de Paúl	1	24	56	OM.
7	Aranzazu	Hospital San Vicente de Paúl	1	24	44	OM.
8	Belalcázar	Hospital San José	1	24	33	OM.
9	Chinchiná	Hospital San Marcos	1	22	82	OM.
10	Filadelfia	Hospital San Bernardo	1	24	22	OM.
11	La Dorada	Hospital San Félix	1	48	75	OM.
12	Manzanares	Hospital San Antonio	1	24	57	OM.
13	Marmato	Hospital San Antonio	1	48	13	OM.
14	Marquetalia	Hospital San Cayetano	1	24	18	OM.
15	Neira	Hospital San José	1	24	50	OM.

* Sin información

No.de Orden	Localidad	Nombre de la Institución	No.de Cargos	No.de Horas Seman.	No.de Camas	Fuente de Financiación
16	Pácora	Hospital Santa Teresita	1	24	51	OM.
17	Palestina	Hospital Santa Ana	1	30	31	OM.
18	Pensilvania	Hospital San Juan de Dios	1	24	31	OM.
19	Riosucio	Hospital San Juan de Dios	1	24	54	OM.
20	Risaralda	Hospital San Rafael	1	24	34	OM.
21	Salamina	Hospital Felipe Suárez	1	24	106	OM.
22	Samaná	Hospital San José	1	48	25	OM.
23	Supía	Hospital San Lorenzo	1	24	24	OM.
24	Villamaría	Hospital San Antonio	1	30	5	OM.
25	Viterbo	Hospital San José	1	24	37	OM.
T o t a l			27	633	1.741	

CAL. -IHO.

C A L D A S

I N S T I T U C I O N E S A M B U L A T A S

No.de Orden	Localidad	Nombre de la Institución	No.de Cargos	No.de Horas Seman.	Fuente de Financiación
1	Manizales	Centro Recuperac. Nutric. Sta. Bernardita	2	20	C. EXT.
2	Manizales	Centro de Salud San José (6)	2	10	C. de S.
3	Manizales	Centro de Salud Fátima	1	10	C. de S.
4	Manizales	Cons. Ext. Cajanal	4	44	DESC.
5	Manizales	Cons. Ext. ICSS	16	204	I.C.S.S.
6	Manizales	Cons. Ext. ICSS	3	36	I.C.S.S.
7	Manizales	Centro de Salud Manizales	3	50	C. de S.
8	Chinchiná	Cons. Ext. ICSS	1	18	I.C.S.S.
T o t a l			32	392	

(6) Un cargo odontológico sin información de horas

Instituciones que no estaban funcionando en 1969

1	Manizales	Puesto de Salud La Sultana	1	15
---	-----------	----------------------------	---	----

C A U C A

C A U C A

I N S T I T U C I O N E S H O S P I T A L A R I A S

No.de Orden	Localidad	Nombre de la Institución	No.de Cargos	No.de Horas Seman.	No.de Camas	Fuente de Financiación
1	Bolívar	Hospital San Antonio	1	42	50	OM.
2	Caloto	Hospital La Niña María	1	30	50	OM.
3	Corinto	Hospital Harold Eder	1	24	8	CSCC.
4	El Tambo	Hospital Santa María (1)	1	30	17	OM.
5	Guapí	Hospital San Francisco de Asís	1	24	42	OM.
6	Miranda	Hospital Miranda	1	24	4	CSCC.
7	Pto.Tejada	Clínica ICSS.	1	6	23	ICSS.
8	Santander	Hospital Francisco de Paula Santander	1	18	36	OM.
9	Silvia	Hospital San Carlos	1	24	17	CSCC.
10	Timbío	Hospital Timbío	1	24	8	CSCC.
T o t a l			10	246	255	

(1) Vacante

C A U C A

I N S T I T U C I O N E S A M B U L A T O R I A S

No.de Orden	Localidad	Nómbre de la Institución	No.de Cargos	No.de Horas Seman.	Fuente de Financiación
1	Popayán	Centro de Salud Los Hoyos	1	10	C. de S.
2	Popayán	Cons. Ext. Cajanal	1	12	DESC
3	Popayán	Cons. Ext. ICSS	6	72	I.C.S.S.
4	Popayán	Centro de Salud Popayán	2	54	C. de S.
5	Pto. Tejada	Centro de Salud Pto. Tejada	1	20	C. de S.
6	Rosas	Centro de Salud Rosas	1	24	C. de S.
T o t a l			12	192	

C E S A R

C E S A R

I N S T I T U C I O N E S H O S P I T A L A R I A S

No.de Orden	Localidad	Nombre de la Institución	No.de Cargos	No.de Horas Seman.	No.de Camas	Fuente de Financiación
1	Valledupar	Consultorio Externo ICSS.	4	54	32	ICSS.
2	Valledupar	Hospital Rosario P. de López	2	48	117	OM.
3	Aguachica (V.)	Hospital Aguachica	1	24	10	OM.
4	Agustín Codazzi	Hospital Agustín Codazzi	1	48	37	OM.
5	Chiriguana	Hospital San Andrés	1	20	35	OM.
6	Gamarra	Hospital Olaya Herrera	1	24	48	OM.
7	Robles La Paz	Centro Materno-Infantil La Paz	1	6	8	CSCC.
8	Río de Oro	Centro Materno-Infantil Río de Oro	1	*	14	*
T o t a l			12	224	301	

* Sin información

C E S A R

I N S T I T U C I O N E S A M B U L A T O R I A S

No.de Orden	Localidad	Nombre de la Institución	No.de Cargos	No.de Horas Seman.	Fuente de Financiación
1	Valledupar	Consultorio Externo Cajanal	1	22	DESC.
T o t a l			1	22	

C O R D O B A

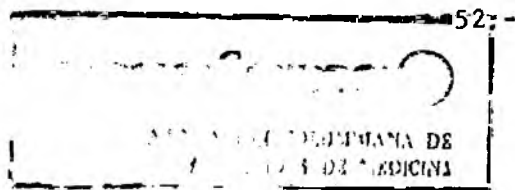

C O R D O B A

I N S T I T U C I O N E S H O S P I T A L A R I A S

No.de Orden	Localidad	Nombre de la Institución	No.de Cargos	No. de Horas Semán.	No.de Camas	Fuente de Financiación
1	Montería	Hospital San Jerónimo	1	5	198	OM.
2	Ayapel	Hospital San Jorge	1	24	39	OM.
3	Cereté	Hospital Reg. San Diego	1	15	139	OM.
4	Lorica	Hospital San Vicente de Paúl	1	15	112	OM.
5	Sahagún	Hospital San Juan	2	36	117	OM.
6	Sn Andrés de Sotavento	Centro de Salud Miguel Sánchez	1	24	8	CSCC.
7	Tierralta	Hospital San José	1	24	37	OM.
T o t a l			8	143	650	

C O R D O B A

I N S T I T U C I O N E S A M B U L A T O R I A S

No.de Orden	Localidad	Nombre de la Institución	No.de Cargos	No.de Horas Seman.	Fuente de Financiación
1	Monterfa	Centro de Salud La Granja	2	42	C. de S.
2	Monterfa	Centro de Salud No. 2 Sucre	1	12	C. de S.
3	Monterfa	Cons. Ext. Caja Prev. Deptal	2	30	DESC.
4	Ciénaga de Oro	Centro de Salud Ciénaga de Oro	1	18	C. de S.
5	Chinú	Centro de Salud Chinú	1	24	C. de S.
6	Montelíbano	Centro de Salud Montelíbano	1	36	C. de S.
7	Planeta Rica	Centro de Salud Planeta Rica	1	10	C. de S.
8	Sn Bernardo - del Viento	Centro de Salud San Bernardo V.	1	20	C. de S.
T o t a l			10	192	

CUNDINAMARCA

CUNDINAMARCA

INSTITUCIONES HOSPITALARIAS

No.de Orden	Localidad	Nombre de la Institución	No.de Cargos	No.de Horas Seman.	No.de Camas	Fuente de Financiación
1	Agua de Dios	Hospital Sanatorio Agua de - Dios	1	48	645	OM.
2	Anolaima	Hospital San Antonio	1	24	71	OM.
3	Cáqueza	Hospital San Rafael	3	96	68	OM.
4	Carmen de Carupa	Hospital Habacub Calderón	1	24	15	OM.
5	Chía	Clínica de Reposo San Juan de Dios	1	4	68	PRIV.
6	Chía	Hospital San Antonio	1	24	53	OM.
7	Chocontá	Hospital San Martín de Porres	1	24	32	OM.
8	El Colegio	Hospital Ntra. Sra. del Carmen	1	24	56	OM.
9	Facatativá	Hospital San Rafael	3	72	119	OM.
10	Fómeque	Hospital San Vicente	1	24	50	OM.
11	Fusagasugá	Hospital San Rafael	3	72	133	OM.
12	Gachetá	Hospital San Francisco	1	20	90	OM.
13	Girardot	Hospital San Rafael	1	18	221	OM.
14	Guachetá	Hospital San José	1	20	16	OM.
15	Guaduas	Hospital San José	1	24	67	OM.

No. de Orden	Localidad	Nombre de la Institución	No. de Cargos	No. de Horas Seman.	No. de Camas	Fuente de Financiación
16	Guatavita	Hospital San Antonio	1	24	12	OM.
17	La Mesa	Hospital San Rafael (1)	1	*	121	OM.
18	La Palma	Hospital San José	1	24	89	OM.
19	La Vega	Hospital San Antonio	1	24	51	OM.
20	Manta	Centro de Salud Manta	1	24	7	CSCC.
21	Nemocón	Hospital San Vicente de Paúl	1	24	42	OM.
22	Nilo	Hospital Tolemaida	5	90	48	DESC.
23	Pacho	Hospital San Rafael	1	24	91	OM.
24	Pto. Salgar	Hospital Germán Olano	1	15	44	DESC.
25	Pto. Salgar	Hospital Pto. Salgar	1	21	26	OM.
26	Rafael Reyes	Clínica La Naveta	1	48	40	PRIV.
27	Rafael Reyes	Centro de Salud Rafael Reyes	1	24	7	CSCC.
28	S. Juan de R.	Hospital San Vicente de Paúl	1	24	51	OM.
29	Sasaima	Hospital Hilario Lugo (1)	1	24	16	OM.
30	Sesquilé	Hospital Distrital San Antonio	1	24	34	OM.
31	Sibaté	Hospital Neurosiquiátrico	1	24	1.153	OM.
32	Tabio	Hospital Nra. Sra. del Carmen	1	24	12	OM.
33	Tenjo	Hospital Santa Rosa	1	24	16	OM.
34	Tocaima	Hospital San Rafael	1	22	60	OM.
35	Ubaté	Hospital El Salvador	1	15	73	OM.
36	Vergara	Hospital Santa Bárbara	1	24	14	OM.

(1) Vacante

* Sin información

CUN.-IHO.

No.de Orden	Localidad	Nombre de la Institución	No.de Cargos	No.de Horas Seman.	No.de Camas	Fuente de Financiación
37	Villetea	Hospital Salazar	1	44	91	OM.
38	Viotá	Hospital San Francisco	1	24	54	OM.
39	Zipaquirá	Hospital San Juan de Dios	1	12	165	OM.
T o t a l			49	1.145	4.021	

CUN.-IHO.

CUNDINAMARCA

INSTITUCIONES AMBULATORIAS

No. de Orden	Localidad	Nombre de la Institución	No. de Cargos	No. de Horas Seman.	Fuente de Financiación
1	Agua de Dios	Centro de Salud Agua de Dios (1)	1	44	C. de S.
2	Albán	Puesto de Salud Albán	1	12	P. de S.
3	Anapoima	Puesto de Salud Anapoima	1	24	P. de S.
4	Cachipay (Anolaima)	Puesto de Salud Cachipay	1	24	P. de S.
5	Bojacá	Puesto de Salud Bojacá	1	12	P. de S.
6	Cajicá	Centro de Salud Cajicá (1)	1	24	C. de S.
7	Cajicá	Cons. Ext. ICSS No. 138	1	18	I.C.S.S.
8	Caparrapí	Centro de Salud Caparrapí	1	24	C. de S.
9	Cogua	Centro de Salud Cogua	1	24	C. de S.
10	Cota	Centro de Salud Cota	1	24	C. de S.
11	Chfa	Cons. Ext. ICSS No. 140	1	12	I.C.S.S.
12	Choachí	Centro de Salud Choachí	1	24	C. de S.
13	Facatativá	Dispensario No. 15 del ICSS	1	22	I.C.S.S.
14	Funza	Centro de Salud Funza	1	24	C. de S.

(1) Vacante

No. de Orden	Localidad	Nombre de la Institución	No. de Cargos	No. de Horas Seman.	Fuente de Financiación
15	Gachancipá	Puesto de Salud Gachancipá	1	24	P. de S.
16	Girardot	Centro de Salud Girardot	2	34	C. de S.
17	Pro. Bogotá (Guaduas)	Puesto de Salud Pto. Bogotá	1	24	P. de S.
18	Guasca	Centro de Salud Guasca	1	24	C. de S.
19	Junín	Puesto de Salud Junín	1	24	P. de S.
20	La Calera	Centro de Salud La Calera	1	24	C. de S.
21	Madrid	Centro de Salud Madrid	1	30	C. de S.
22	Madrid	Cons. Ext. No. 132 ICSS	1	15	I.C.S.S.
23	Madrid	Dispensario No. 12 ICSS	1	24	I.C.S.S.
24	Mosquera	Centro de Salud Mosquera	1	24	C. de S.
25	Mosquera	Dispensario No. 13 ICSS	2	44	I.C.S.S.
26	Nocaima	Centro de Salud Nocaima	1	24	C. de S.
27	Pandi	Puesto de Salud Pandi	1	24	P. de S.
28	Pasca	Puesto de Salud Pasca	1	12	P. de S.
29	Quipile	Centro de Salud Quipile	1	24	C. de S.
30	Sn Bernardo	Centro de Salud San Bernardo	1	24	C. de S.
31	Sn Francisco	Puesto de Salud San Francisco	1	12	P. de S.
32	Sibaté	Centro de Salud Sibaté	1	20	C. de S.
33	Sibaté	Dispensario No. 11 ICSS	2	25	I.C.S.S.
34	Silvania	Puesto de Salud Silvania	1	12	P. de S.
35	Simijaca	Puesto de Salud Simijaca	1	12	P. de S.
36	Soacha	Centro de Salud Soacha	2	48	C. de S.

No.de Orden	Localidad	Nombre de la Institución	No.de Cargos	No.de Horas Semán.	Fuente de Financiación
37	Soacha	Centro de Salud Granada	1	6	C. de S.
38	Subachoque	Centro de Salud Subachoque	1	24	C. de S.
39	Supatá	Centro de Salud Supatá	1	24	C. de S.
40	Susa	Puesto de Salud Susa	1	12	P. de S.
41	Tibirita	Puesto de Salud Tibirita	1	12	P. de S.
42	Tocancipá	Puesto de Salud Tocancipá	1	24	P. de S.
43	Tocancipá	Cons. Ext. No. 137 ICSS	1	3	I.C.S.S.
44	Ubaque	Puesto de Salud Ubaque	1	12	P. de S.
45	Utica	Puesto de Salud Utica	1	12	P. de S.
46	Villapinzón	Centro de Salud Villapinzón	1	24	C. de S.
47	Yacopí	Centro de Salud Yacopí (1)	1	24	C. de S.
48	Zipaquirá	Dispensario No. 14 ICSS	4	69	I.C.S.S.
T o t a l			55	1.086	

(1) Vacante

CUN.-IAO.

C H O C O

C H O C O

I N S T I T U C I O N E S H O S P I T A L A R I A S

No.de Orden	Localidad	Nombre de la Institución	No.de Cargos	No.de Horas Seman.	No.de Camas	Fuente de Financiación
1	Acandí	Hospital Acandí	1	34	6	OM.
2	Bahía Solano	Hospital Julio Figueroa	1	44	9	CSCC.
3	Carmen de Atrato	Hospital Centro San. El Carmen	1	2	58	OM.
4	Andagoya (Istmina)	Hospital Andagoya	1	2	24	PRIV.
Total			4	82	97	

C H O C O

INSTITUCIONES AMBULATORIAS

No. de Orden	Localidad	Nombre de la Institución	No. de Cargos	No. de Horas Seman.	Fuente de Financiación
1	Quibdó	Centro de Salud Quibdó	2	54	C. de S.
2	Quibdó	Consultorio Externo ICSS	1	10	I.C.S.S.
3	Condoto	Centro de Salud Condoto	1	36	C. de S.
4	Carmen de - Atrato	Centro de Salud Carmen de Atrato	1	44	C. de S.
5	Istmina	Centro de Salud Istmina	1	36	C. de S.
6	Riosucio	Centro de Salud Riosucio (1)	1	*	C. de S.
7	San José del Palmar	Centro de Salud San Jose del P. (1)	1	42	C. de S.
Total			8	222	

(1) Vacante

* Sin información

G U A J I R A

G U A J I R A

I N S T I T U C I O N E S H O S P I T A L A R I A S

No.de Orden	Localidad	Nombre de la Institución	No.de Cargos	No.de Horas Seman.	No.de Camas	Fuente de Financiación
1	Riohacha	Hospital Nuestra Señora de los Remedios	2	24	64	OM.
2	Barrancas	Hospital Nuestra Señora del Pilar	1	24	10	CSCC.
3	Fonseca	Hospital San Agustín	1	20	8	OM.
4	Manaure (Uribia)	Hospital Salinas Marítimas	1	36	17	DESC.
5	San Juan - del Cesar	Hospital San Rafael	1	24	23	OM.
6	Villanueva	Hospital Santo Tomás	1	20	21	OM.
T o t a l			7	148	143	

G U A J I R A

I N S T I T U C I O N E S A M B U L A T O R I A S

No. de Orden	Localidad	Nombre de la Institución	No. de Cargos	No. de Horas Seman.	Fuente de Financiación
1	Maicao	Centro de Salud Maicao	2	42	C. de S.
2	Maicao	Consultorio Externo ICSS	1	11	I.C.S.S.
3	Uribia	Centro de Salud Uribia	1	24	C. de S.
4	Urumita (Villanueva)	Centro de Salud Urumita	1	20	C. de S.
5	El Molino (Villanueva)	Centro de Salud El Molino	1	20	C. de S.
T o t a l			6	117	

H U I L A

H U I L A

I N S T I T U C I O N E S H O S P I T A L A R I A S

No.de Orden	Localidad	Nombre de la Institución	No.de Cargos	No.de Horas Seman.	No.de Camas	Fuente de Financiación
1	Neiva	Clinica Federico Lleras Acosta ICSS.	5	96	44	ICSS.
2	Neiva	Hospital San Miguel	1	24	190	OM.
3	Campoalegre	Hospital Ntra. Sra. del Rosario	1	24	29	OM.
4	Garzón	Hospital San Vicente de Paúl	1	24	61	OM.
5	Gigante	Hospital San Antonio	1	48	24	OM.
6	La Plata	Hospital San Antonio de Padua	1	44	32	OM.
7	Palermo	Hospital San Francisco de Asís	1	18	39	OM.
8	Tarqui	Hospital San Antonio	1	34	27	OM.
T o t a l			12	312	446	

H U I L A

INSTITUCIONES AMBULATORIAS

No. de Orden	Localidad	Nombre de la Institución	No. de Cargos	No. de Horas Seman.	Fuente de Financiación
1	Neiva	Consultorio Externo Cajanal	1	24	DESC.
2	Neiva	Centro de Salud Neiva	4	96	C. de S.
3	Algeciras	Centro de Salud Algeciras	1	36	C. de S.
4	Baraya	Centro de Salud Baraya	1	24	C. de S.
5	Pitalito	Centro de Salud Pitalito	1	24	C. de S.
6	Tesalia	Centro de Salud Tesalia	1	44	C. de S.
7	Yaguará	Centro de Salud Yaguará	1	24	C. de S.
Total			10	272	

M A G D A L E N A

MAGDALENA

INSTITUCIONES HOSPITALARIAS

No.de Orden	Localidad	Nombre de la Institución	No.de Cargos	No.de Horas Seman.	No.de Camas	Fuente de Financiación
1	Santa Marta	Hospital San Juan de Dios	1	5	284	OM.
2	Aracataca	Hospital Local Aracataca	1	12	9	CSCC.
3	El Retén (Aracataca)	Hospital Local El Retén	1	12	7	CSCC.
4	Ciénaga	Hospital San Cristóbal	2	18	146	OM.
5	El Piñón	Hospital Local El Piñón	1	14	20	OM.
6	Fundación	Hospital San Rafael	1	15	38	OM.
7	Pivijay	Hospital Santander Herrera	1	18	54	OM.
8	Plato	Hospital Fray Luis de León	1	12	30	OM.
9	Sitionuevo	Hospital Sitionuevo	1	15	8	CSCC.
10	Tenerife	Hospital Local Tenerife	1	12	7	CSCC.
Total			11	133	603	

MAGDALENA

INSTITUCIONES AMBULATORIAS

No. de Orden	Localidad	Nombre de la Institución	No. de Cargos	No. de Horas Seman.	Fuente de Financiación
1	Santa Marta	Centro de Salud Santa Marta	5	40	C. de S.
2	Santa Marta	Consultorio Externo No. 2 ICSS	2	36	I.C.S.S.
3	Ciénaga	Consultorio Externo No. 33 ICSS	1	12	I.C.S.S.
4	El Banco	Centro de Salud El Banco	2	30	C. de S.
5	Fundación	Consultorio Externo ICSS	1	6	I.C.S.S.
6	Guamal	Centro de Salud Guamal	1	12	C. de S.
7	Pivijay	Consultorio Externo ICSS	1	5	I.C.S.S.
Total			13	141	

M E T A

M E T A

I N S T I T U C I O N E S H O S P I T A L A R I A S

No.de Orden	Localidad	Nombre de la Institución	No.de Cargos	No.de Horas Seman.	No.de Camas	Fuente de Financiación
1	Villavicencio	Clinica de la Policía	1	10	37	DESC.
2	Villavicencio	Clinica San Ignacio	2	34	10	DESC.
3	Villavicencio	Hospital General de Monfort	4	78	250	OM.
4	Acacías	Hospital San José	1	24	23	OM.
5	Cumaral	Hospital Cumaral	1	22	4	CSCC.
6	Granada	Hospital Granada	1	30	15	OM.
7	Pto. López	Hospital Puerto López	1	24	11	CSCC.
8	Restrepo	Hospital San Manuel	1	20	20	OM.
9	San Martín	Hospital Centro de Salud	1	30	17	CSCC.
T o t a l			13	272	387	

M E T A

I N S T I T U C I O N E S A M B U L A T O R I A S

No.de Orden	Localidad	Nombre de la Institución	No.de Cargos	No.de Horas Seman.	Fuente de Financiación
1	Villavicencio	Consultorio Externo ICSS	6	108	I.C.S.S.
2	Villavicencio	Consultorio Externo Prev. Social	2	20	DESC.
3	Guamal	Centro de Salud Guamal	1	18	C. de S.
T o t a l			9	146	

N A R I Ñ O

N A R I Ñ O

I N S T I T U C I O N E S H O S P I T A L A R I A S

No.de Orden	Localidad	Nombre de la Institución	No.de Cargos	No.de Horas Seman.	No.de Camas	Fuente de Financiación
1	Pasto	Hospital Ntra. Sra. del Perpetuo Socorro	1	4	470	OM.
2	Pasto	Hospital Mental San Rafael	1	2	650	OM.
3	San Pablo	Hospital San Carlos	1	4	18	OM.
T o t a l			3	10	1.138	

N A R I Ñ O

I N S T I T U C I O N E S A M B U L A T O R I A S

No. de Orden	Localidad	Nombre de la Institución	No. de Cargos	No. de Horas Seman.	Fuente de Financiación
1	Pasto	Cons. Ext. Caja Prev. Deptal	1	2	DESC.
2	Pasto	Consultorio Externo Cajanal	1	20	DESC.
3	Pasto	Consultorio Externo ICSS	6	65	I.C.S.S.
4	Pasto	Centro de Salud Bomboná	4	60	C. de S.
5	Ipiales	Consultorio Externo ICSS	3	18	I.C.S.S.
6	Ipiales	Centro de Salud Ipiales	1	18	C. de S.
7	La Cruz	Centro de Salud La Cruz	1	20	C. de S.
8	La Unión	Centro de Salud La Unión	1	24	C. de S.
9	Sandoná	Centro de Salud Sandoná	1	24	C. de S.
10	Tumaco	Centro de Salud Tumaco	1	18	C. de S.
11	Tumaco	Consultorio Externo ICSS	1	24	I.C.S.S.
12	Túquerres	Centro de Salud Túquerres	1	18	C. de S.
Total			22	311	

N O R T E D E S A N T A N D E R

NORTE DE SANTANDER

INSTITUCIONES HOSPITALARIAS

No.de Orden	Localidad	Nombre de la Institución	No.de Cargos	No.de Horas Seman.	No.de Camas	Fuente de Financiación
1	Cúcuta	Hospital Virgilio Barco	2	10	53	PRIV.
2	Cúcuta	Hospital Mental Rudecindo Soto	1	24	177	OM.
3	Cúcuta	Hospital San Juan de Dios	1	10	335	OM.
4	Tibú (Cúcuta)	Hospital Colpet Tibú	1	48	23	PRIV.
5	Convención	Hospital Benito Ovalle	1	24	24	OM.
6	Chinácota	Hospital San Juan de Dios	1	36	49	OM.
7	Durania	Hospital San Norberto	1	16	25	OM.
8	Ocaña	Hospital Emiro Quintero C.	2	30	106	OM.
9	Toledo	Hospital Pedro A. Villamizar	1	24	14	OM.
Total			11	222	806	

NORTE DE SANTANDER

INSTITUCIONES AMBULATORIAS

No.de Orden	Localidad	Nombre de la Institución	No.de Cargos	No.de Horas Semán.	Fuente de Financiación
1	Cúcuta	Centro de Salud Cundinamarca	1	15	C. de S.
2	Cúcuta	Cons. Ext. Area Sanitaria No. 1	2	30	C. EXT.
3	Cúcuta	Cons. Ext. Caja Previsión Deptal	2	20	DESC.
4	Cúcuta	Consultorio Externo Cajanal	1	10	DESC.
5	Cúcuta	Cons. Ext. Caja Previsión M/pal	2	*	DESC.
6	Bochalema	Centro de Salud Bochalema	1	20	C. de S.
7	Gramalote	Centro de Salud Gramalote	1	20	C. de S.
8	Pamplona	Centro de Salud Pamplona	2	36	C. de S.
9	Villa Rosario	Centro de Salud Villa Rosario	1	15	C. de S.
Total			13	166	

* Sin información

Q U I N D I O

QUINDIO

INSTITUCIONES HOSPITALARIAS

No. de Orden	Localidad	Nombre de la Institución	No. de Cargos	No. de Horas Seman.	No. de Camas	Fuente de Financiación
1	Armenia	Clinica San José ICSS	7	84	187	ICSS.
2	Armenia	Hospital San Juan de Dios	2	20	232	OM.
3	Calarcá	Hospital de la Misericordia	2	*	135	OM.
4	Córdoba	Hospital San Roque	1	5	17	OM.
5	Filandia	Hospital San Vicente de Paúl	1	24	20	OM.
6	Génova	Hospital San Vicente de Paúl	1	18	27	OM.
7	La Tebaida	Hospital Pfo X	1	15	28	OM.
8	Pijao	Hospital Santa Ana	1	18	54	OM.
9	Quimbaya	Hospital Sagrado Corazón	2	36	80	OM.
10	Salento	Hospital San Vicente de Paúl	1	15	22	OM.
Total			19	235	802	

* Sin información

QUINDIO

INSTITUCIONES AMBULATORIAS

No. de Orden	Localidad	Nombre de la Institución	No. de Cargos	No. de Horas Seman.	Fuente de Financiación
1	Armenia	Centro de Salud Barrio Santander	2	25	C. de S.
2	Armenia	Consultorio Externo Cajanal	2	30	DESC.
3	Armenia	Puesto de Salud El Paraiso	1	18	P. de S.
4	Armenia	Puesto de Salud La Clarita	1	12	P. de S.
5	Armenia	Secretaría M/pal de S. Armenia	2	30	C. de S.
6	Buenavista	Puesto de Salud Buenavista	1	2	P. de S.
7	Barcelona (Calarcá)	Centro de Salud Barcelona	1	15	C. de S.
8	La Virginia (Calarcá)	Puesto de Salud La Virginia	1	8	P. de S.
9	Quebradanegra (Calarcá)	Puesto de Salud Quebradanegra	1	8	P. de S.
10	Circasia	Consultorio Externo ICSS	1	6	I.C.S.S.
11	Montenegro	Centro de Salud Montenegro	2	36	C. de S.
12	El Laurel (Quimbaya)	Centro de Salud El Laurel	1	18	C. de S.
Total			16	208	

R I S A R A L D A

R I S A R A L D A

I N S T I T U C I O N E S H O S P I T A L A R I A S

No.de Orden	Localidad	Nombre de la Institución	No.de Cargos	No.de Horas Seman.	No.de Camas	Fuente de Financiación
1	Pereira	Clínica Pfo XII ICSS	14	192	187	ICSS.
2	Pereira	Hospital San Jorge	4	55	324	OM.
3	Apía	Hospital San Vicente de Paúl	1	24	70	OM.
4	Balboa	Hospital Cristo Rey	1	30	33	OM.
5	Belén de Umbría	Hospital San José	1	25	78	OM.
6	La Virginia	Hospital San Pedro y San Pablo	1	24	49	OM.
7	Marsella	Hospital San José	1	24	57	OM.
8	Pueblo Rico	Hospital San Rafael	1	6	15	OM.
9	Quinchía	Hospital Nazareth	1	24	33	OM.
10	Sta Rosa de Cabal	Hospital San Vicente de Paúl	1	24	84	OM.
11	Santuario	Hospital San Vicente de Paúl	1	24	75	OM.
T o t a l			27	452	1.005	

R I S A R A L D A

I N S T I T U C I O N E S A M B U L A T O R I A S

No.de Orden	Localidad	Nombre de la Institución	No.de Cargos	No.de Horas Seman.	Fuente de Financiación
1	Pereira	Centro de Salud Alfonso López	2	30	C. de S.
2	Pereira	Centro de Salud Boston	1	30	C. de S.
3	Pereira	Centro de Salud Cuba	1	30	C. de S.
4	Pereira	Centro de Salud Club de Leones	1	30	C. de S.
5	Pereira	Centro de Salud Otún	1	30	C. de S.
6	Pereira	Consultorio Externo Cajanal	4	40	DESC.
7	Arabia (Pereira)	Puesto de Salud Arabia	1	18	P. de S.
8	Apía	Puesto de Salud Jordania	1	24	P. de S.
9	Dosquebradas (Sta Rosa de C)	Centro de Salud Dosquebradas	1	20	C. de S.
T o t a l			13	252	

SANTANDER

SANTANDER

INSTITUCIONES HOSPITALARIAS

No.de Orden	Localidad	Nombre de la Institución	No.de Cargos	No.de Horas Seman.	No.de Camas	Fuente de Financiación
1	Bucaramanga	Hospital Infantil San Luis	1	1	124	OM.
2	Bucaramanga	Hospital Neurosiquiátrico - San Camilo	1	0	879	OM.
3	Bucaramanga	Hospital San Juan de Dios	1	5	455	OM.
4	Barrancabermeja	Hospital San Rafael	1	20	187	OM.
5	El Centro (Barranca)	Hospital Ecopetrol	3	144	120	DESC.
6	Contratación	Hospital Sanat. Contratación	1	44	195	OM.
7	Charalá	Hospital San Roque	1	20	71	OM.
8	Floridablanca	Hospital San Juan de Dios	1	12	12	OM.
9	Girón	Hospital San Juan de Dios	1	10	33	OM.
10	Guadalupe	Hospital San Antonio	1	24	41	OM.
11	Pte. Nacional	Hospital San Antonio	1	27	65	OM.
12	Rionegro	Hospital San Antonio	1	10	51	OM.
13	San Gil	Hospital San Juan de Dios	1	2	255	OM.

No. de Orden	Localidad	Nombre de la Institución	No. de Cargos	No. de Horas Semán.	No. de Camas	Fuente de Financiación
14	Suaita	Hospital Caicedo y Flores	1	20	48	OM.
15	Vélez	Hospital San Juan de Dios	1	24	93	OM.
Total			17	369	2.629	

SAN.-IHO.

SANTANDER

INSTITUCIONES AMBULATORIAS

No.de Orden	Localidad	Nombre de la Institución	No.de Cargos	No.de Horas Seman.	Fuente de Financiación
1	Bucaramanga	Centro de Salud No. 2 y 14	1	10	C. de S.
2	Bucaramanga	Centro de Salud No. 3	1	10	C. de S.
3	Bucaramanga	Centro de Salud No. 4	1	10	C. de S.
4	Bucaramanga	Centro de Salud No. 5	1	10	C. de S.
5	Bucaramanga	Centro de Salud No. 6	1	10	C. de S.
6	Bucaramanga	Centro de Salud No. 8	1	10	C. de S.
7	Bucaramanga	Centro de Salud El Rosario	2	20	C. de S.
8	Bucaramanga	Centro de Salud La Joya	1	10	C. de S.
9	Bucaramanga	Centro de Salud Kennedy	1	10	C. de S.
10	Bucaramanga	Consultorio Externo Cajanal	3	40	DESC.
11	Bucaramanga	Consultorio Externo ICSS	2	24	I.C.S.S.
12	Bucaramanga	Cons. Ext. Caja Prev. Soc. M/pa	1	10	DESC.
13	Barrancabermeja	Centro de Salud Barrancabermeja	1	20	C. de S.
14	Cimitarra	Centro de Salud Cimitarra	1	37	C. de S.
15	Concepción	Centro de Salud Concepción	1	*	C. de S.

*Sin información

No. de Orden	Localidad	Nombre de la Institución	No. de Cargos	No. de Horas Seman.	Fuente de Financiación
16	Lebrija	Centro de Salud Lebrija	1	10	C. de S.
17	Málaga	Centro de Salud Málaga	1	18	C. de S.
18	Onzaga	Puesto de Salud Onzaga	1	20	P. de S.
19	Piedecuesta	Centro de Salud Piedecuesta	1	10	C. de S.
20	Pto. Wilches	Centro de Salud Pto. Wilches	1	5	C. de S.
21	Sabana de T. (Pto Wilche-)	Centro de Salud Sabana de Torres (1)	1	24	C. de S.
22	San Gil	Centro de Salud San Gil	1	24	C. de S.
23	San Vicente	Centro de Salud San Vicente	1	20	C. de S.
24	Socorro	Centro de Salud Socorro	1	24	C. de S.
25	Zapatoca	Centro de Salud Zapatoca	1	22	C. de S.
T o t a l			29	408	

(1) Vacante

SAN.-IAO.

S U C R E

S U C R E

I N S T I T U C I O N E S H O S P I T A L A R I A S

No.de Orden	Localidad	Nombre de la Institución	No.de Cargos	No.de Horas Seman.	No.de Camas	Fuente de Financiación
1	Sincelejo	Hospital San Francisco de Asís	1	6	94	OM.
2	Corozal	Centro de Hidratación	1	3	8	OM.
3	Corozal	Hospital Ntra. Sra. de las Mercedes	1	24	99	OM.
4	Sampués	Hospital Luis G. Portecio	1	20	7	CSCC.
5	Sincé	Hospital Sincé	1	20	8	CSCC.
6	Tolú	Hospital Local de Tolú	1	20	8	CSCC.
T o t a l			6	93	224	

S U C R E

I N S T I T U C I O N E S A M B U L A T O R I A S

No.de Orden	Localidad	Nombre de la Institución	No.de Cargos	No.de Horas Seman.	Fuente de Financiación
1	Sincelejo	Centro de Salud Distrito Integrado	2	42	C. de S.
2	Sincelejo	Consultorio Externo Cruz Roja	2	10	BESCO.
3	Majagual	Centro de Salud Majagual	1	48	C. de S.
4	San Onofre	Centro de Salud San Onofre	1	34	C. de S.
T o t a l			6	134	

T O L I M A

T O L I M A

I N S T I T U C I O N E S H O S P I T A L A R I A S

No.de Orden	Localidad	Nombre de la Institución	No.de Cargos	No.de Horas Seman.	No.de Camas	Fuente de Financiación
1	Ambalema	Hospital San Antonio	1	24	35	OM.
2	Armero	Hospital San Lorenzo	1	18	110	OM.
3	Cajamarca	Hospital Santa Lucía	1	22	25	OM.
4	Espinal	Hospital San Rafael	1	15	123	OM.
5	Fresno	Hospital San Vicente	1	24	51	OM.
6	Guamo	Hospital San Antonio	1	22	49	OM.
7	Honda	Hospital San Juan de Dios	2	24	112	OM.
8	Melgar	Hospital de la F.A.C.	1	20	24	DESC.
9	Mariquita	Hospital San José	2	24	45	OM.
10	Natagaima	Hospital San Antonio	1	24	42	OM.
11	Ortega	Hospital San José	1	24	40	OM.
12	Purificación	Hospital La Candelaria	1	22	33	OM.
13	Planadas	Centro de Salud Planadas	1	30	16	CSSC.
14	Venadillo	Hospital Santa Bárbara (1)	1	24	37	OM.
15	Villahermosa	Hospital Ismael Perdomo	1	24	23	OM.
T o t a l			17	341	761	

(1) Vacante

T O L I M A

I N S T I T U C I O N E S A M B U L A T O R I A S

No.de Orden	Localidad	Nombre de la Institución	No.de Cargos	No.de Horas Seman.	Fuente de Financiación
1	Ibagué	Centro de Salud Materno-Infantil	1	15	C. de S.
2	Ibagué	Centro de Salud Mat.-Inf. El Salado	1	12	C. de S.
3	Ibagué	Centro de Salud Mat.-Inf. La Francia	1	15	C. de S.
4	Ibagué	Centro de Salud Kennedy	1	9	C. de S.
5	Ibagué	Centro de Salud Piloto	2	30	C. de S.
6	Ibagué	Cons. Ext. Caja Previsión Deptal	4	60	DESC.
7	Ibagué	Cons. Ext. Caja Previsión M/pai	2	30	DESC.
8	Chaparral	Centro de Salud Chaparral	1	24	C. de S.
9	Flandes	Centro de Salud Flandes	1	10	C. de S.
10	Honda	Consultorio Externo ICSS	3	30	I.C.S.S.
11	Lérida	Puesto de Salud Fundación Manuel Toro	1	12	P. de S.
12	Líbano	Centro de Salud Líbano	1	24	C. de S.
T o t a l			19	271	

V A L L E

V A L L E

INSTITUCIONES HOSPITALARIAS

No.de Orden	Localidad	Nombre de la Institución	No.de Cargos	No.de Horas Seman.	No.de Camas	Fuente de Financiación
1	Cali	Clínica Rafael Uribe Uribe	43	1.080	586	ICSS.
2	Cali	Hospital Infantil Club Noel	1	5	117	OM.
3	Cali	Hospital San Juan de Dios	4	48	202	OM.
4	Cali	Hospital Siquiat. Sn Isidro	1	44	245	OM.
5	Cali	Hospital Universitario Evaristo García	1	48	372	OM.
6	Andalucía	Hospital San Vicente Ferrer	1	24	16	OM.
7	Bolívar	Hospital Santa Ana	1	44	11	OM.
8	Buenaventura	Hospital Santa Elena	1	24	99	OM.
9	Buga	Clínica Ntra. Sra. del Carmen	3	48	88	ICSS.
10	Buga	Hospital San José	2	20	156	OM.
11	Bugalagrande	Hospital San Bernabé	1	24	11	OM.
12	Caicedonia	Hospital General Santander	1	24	52	OM.
13	Candelaria	Hospital Candelaria	2	68	20	OM.
14	Cartago	Clínica I.C.S.S.	2	42	31	ICSS.
15	Cartago	Hospital Sgdo Corazón de Jesús	1	20	152	OM.
16	El Cerrito	Hospital San Rafael	1	48	49	OM.

No.de Orden	Localidad	Nombre de la Institución	No.de Cargos	No.de Horas Seman.	No.de Cámas	Fuente de Financiación
17	Florida	Hospital Santa Inés	1	20	14	OM.
18	Ginebra	Hospital del Rosario	1	48	7	OM.
19	Jamundí	Hospital Piloto de Jamundí (1)	1	24	13	OM.
20	La Unión	Hospital San Esteban	1	40	11	OM.
21	La Victoria	Hospital San Gerardo	1	48	24	OM.
22	Palmira	Clínica Santa Isabel ICSS	1	24	141	ICSS.
23	Palmira	Hospital San Vicente	7	168	107	OM.
24	Pradera	Clínica San Roque ICSS	1	24	38	ICSS.
25	Pradera	Hospital San Roque	1	48	17	OM.
26	Riofrío	Hospital Kennedy	1	48	6	OM.
27	Roldanillo	Hospital San Antonio	1	20	64	OM.
28	Sevilla	Hospital San José	1	24	74	OM.
29	Tono	Hospital Sagrada Familia	1	44	18	OM.
30	Trujillo	Hospital Santa Cruz	1	48	20	OM.
31	Tuluá	Clínica Santa Ana ICSS.	2	46	72	ICSS.
32	Tuluá	Hospital San Antonio (1)	3	60	156	OM.
33	Yumbo	Hospital Inf. Antituberculoso	1	1	48	OM.
34	Zarzal	Hospital San Rafael	1	22	47	OM.
Total			90	2.369	3.174	

(1) Vacante

Instituciones que no estaban funcionando en 1969

1	Buenaventura	Hospital ICSS.	2	24	ICSS.
---	--------------	----------------	---	----	-------

V A L L E

INSTITUCIONES AMBULATORIAS

No.de Orden	Localidad	Nombre de la Institución	No.de Cargos	No.de Horas Seman.	Fuente de Financiación.
1	Cali	Centro de Salud Alfonso López	1	15	C. de S.
2	Cali	Centro de Salud Antonio J. Castro	4	75	C. de S.
3	Cali	Centro de Salud Belalcázar	2	40	C. de S.
4	Cali	Centro de Salud Bretaña	3	48	C. de S.
5	Cali	Centro de Salud Carlos Borrero	1	10	C. de S.
6	Cali	Centro de Salud Cristobal Colón	1	30	C. de S.
7	Cali	Centro de Salud Diego Lalinde	4	60	C. de S.
8	Cali	Centro de Salud Las Delicias	4	90	C. de S.
9	Cali	Centro de Salud Meléndez	1	6	C. de S.
10	Cali	Centro de Salud Nacional	2	40	C. de S.
11	Cali	Centro de Salud Popular	5	48	C. de S.
12	Cali	Centro de Salud Primitivo Iglesias	6	92	C. de S.
13	Cali	Centro de Salud Santa Luisa	2	33	C. de S.
14	Cali	Centro de Salud Santiago Rengifo	5	55	C. de S.
15	Cali	Centro de Salud Villa Nueva	2	20	C. de S.
16	Cali	Consultorio Externo Cajanuel	4	40	DESC.

No.de Orden	Localidad	Nombre de la Institución	No.de Cargos	No.de Horas Seman.	Fuente de Financiación
17	Cali	Cons. Ext. ICSS La Garantía	1	24	I.C.S.S.
18	Cali	Cons. Ext. Médico Municipal	2	36	C. EXT.
19	Cali	Puesto de Salud Aguablanca	2	30	P. de S.
20	Cali	Puesto de Salud La Voragine	1	4	P. de S.
21	Cali	Puesto de Salud Villa Carmelo	1	4	P. de S.
22	El Hormiguero (Cali)	Puesto de Salud Hormiguero	1	4	P. de S.
23	Felidia (Cali)	Puesto de Salud Felidia	1	4	P. de S.
24	Golondrinas (Cali)	Puesto de Salud Golondrinas	1	2	P. de S.
25	La Buitrera (Cali)	Puesto de Salud La Buitrera	1	4	P. de S.
26	La Elvira (Cali)	Puesto de Salud La Elvira	1	8	P. de S.
27	La Paz (Cali)	Puesto de Salud La Paz	1	4	P. de S.
28	Navarro (Cali)	Puesto de Salud Navarro	1	4	P. de S.
29	Pance (Cali)	Puesto de Salud Pance	1	4	P. de S.
30	Pichindé (Cali)	Puesto de Salud Pichindé	1	4	P. de S.
31	Pto Mallarino (Cali)	Centro de Salud Pto Mallarino	4	84	C. de S.
32	Naranjal (Bolívar)	Puesto de Salud Naranjal	1	4	P. de S.
33	Buenaventura	Consultorio Externo Cajanal	1	18	DESC.
34	Galicia (Bugalagrande)	Puesto de Salud Galicia	1	4	P. de S.

No. de Orden	Localidad	Nombre de la Institución	No. de Cargos	No. de Horas Seman.	Fuente de Financiación
35	El Cerrito	Consultorio Externo ICSS	1	24	I.C.S.S.
36	Quebradagran. (La Unión)	Puesto de Salud Quebradagrande	1	4	P. de S.
37	Holguín (La Victoria)	Puesto de Salud Holguín	1	2	P. de S.
38	Miravalles (La Victoria)	Puesto de Salud Miravalles	1	2	P. de S.
39	Palmira	Cons. Ext. Ingenio Manuelita ICSS	1	24	I.C.S.S.
40	Palmira	Cons. Ext. Ingenio Providencia - ICSS	1	24	I.C.S.S.
41	Higueroncito (Roldanillo)	Puesto de Salud Higueroncito	1	4	P. de S.
42	La Tulia (Roldanillo)	Puesto de Salud La Tulia	1	4	P. de S.
43	Andrésbello (Trujillo)	Puesto de Salud Andrésbello	1	*	P. de S.
44	Huasano (Trujillo)	Puesto de Salud Huasano	1	*	P. de S.
45	Venecia (Trujillo)	Puesto de Salud Venecia	1	*	P. de S.
46	Zarzal	Cons. Ext. Ing. Riopaila ICSS	1	24	I.C.S.S.
47	Yumbo	Centro de Salud Yumbo	1	20	C. de S.
48	Quebradanueva (Zarzal)	Puesto de Salud Quebradanueva	1	4	P. de S.
49	La Paila (Zarzal)	Puesto de Salud La Paila	1	4	P. de S.
Total			85	1.088	

* Sin información

VAL.- IAO.

INTENDENCIA DE ARAUCA

INTENDENCIA DE ARAUCA

INSTITUCIONES HOSPITALARIAS

No.de Orden	Localidad	Nombre de la Institución	No.de Cargos	No.de Horas Semán.	No.de Camas	Fuente de Financiación
1	Arauca	Hospital San Vicente	1	12	25	OM.
Total			1	12	25	

Nota.- No existen Instituciones Ambulatorias con servicio odontológico permanente.

INTENDENCIA DEL CAQUETA

INTENDENCIA DEL CAQUETA
INSTITUCIONES HOSPITALARIAS

No. de Orden	Localidad	Nombre de la Institución	No. de Cargos	No. de Horas Seman.	No. de Camas	Fuente de Financiación
1	Florencia	Hospital María Inmaculada	1	12	101	OM.
2	Tres Esquinas (Florencecia)	Hospital Tres Esquinas	1	40	27	DESC.
3	El Doncello	Hospital El Buen Samaritano (7)	1	22	19	OM.
Total			3	74	147	

(7) Odontólogo pagado por el "INCORA".

Nota.- No existen Instituciones Ambulatorias con servicio odontológico permanente.

INTENDENCIA DEL PUTUMAYO

INTENDENCIA DEL PUTUMAYO

INSTITUCIONES HOSPITALARIAS

No.de Orden	Localidad	Nombre de la Institución	No.de Cargos	No.de Horas Seman.	No.de Camas	Fuente de Financiación
1	Mocoa	Hospital José M. Hernández	1	48	48	OM.
2	Pto Legufzamo	Hospital Naval Arc. Legufzamo	1	20	40	DESC.
Total			2	68	88	

INTENDENCIA DEL PUTUMAYO

INSTITUCIONES AMBULATORIAS

No. de Orden	Localidad	Nombre de la Institución	No. de Cargos	No. de Horas Seman.	Fuente de Financiación
1	Colón	Centro de Salud Colón	1	24	C. de S.
2	Sn Francisco	Centro de Salud San Francisco	1	24	C. de S.
3	Sibundoy	Centro de Salud Sibundoy	1	24	C. de S.
Total			3	72	

INTENDENCIA DE SAN ANDRES
Y PROVIDENCIA

INTENDENCIA DE SAN ANDRES

Y PROVIDENCIA

INSTITUCIONES HOSPITALARIAS

No.de Orden	Localidad	Nombre de la Institución	No.de Cargos	No.de Horas Seman.	No.de Camas	Fuente de Financiación
1	San Andrés	Hospital Santander	1	36	52	OM.
Total			1	36	52	

Nota.- No existen Instituciones Ambulatorias con servicio odontológico permanente.

COMISARIA DEL AMAZONAS

COMISARIA DEL AMAZONAS

INSTITUCIONES HOSPITALARIAS

No. de Orden	Localidad	Nombre de la Institución	No. de Cargos	No. de Horas Seman.	No. de Camas	Fuente de Financiación
1	Leticia	Hospital San Rafael	1	49	37	O.H.
Total			1	49	37	

Nota.- No existen Instituciones Ambulatorias con servicio odontológico permanente.

COMISARIA DEL GUAINIA

COMISARIA DEL GUAINIA
INSTITUCIONES AMBULATORIAS

No.de Orden	Localidad	Nombre de la Institución	No.de Cargos	No.de Horas Seman.	Fuente de Financiación
1	Obando	Centro de Salud Pto. Infrida	1	44	C. de S.
Total			1	44	

Nota.- No existen Instituciones Hospitalarias con servicio odontológico permanente.

Instituciones que no estaban funcionando en 1969

1	Fuerto Ramos	Centro de Salud Puerto Ramos	1	44
---	--------------	------------------------------	---	----

COMISARIA DEL VAUPES

COMISARIA DEL VAUPES

INSTITUCIONES HOSPITALARIAS

No.de Orden	Localidad	Nombre de la Institución	No.de Cargos	No.de Horas Seman.	No.de Camas	Fuente de Financiación
1	Mitú	Hospital San Antonio	1	15	17	OM.
2	Miraflores	Hospital Albert Schweitzer	1	15	9	CSCC.
3	San José del Guaviare	Hospital San José del Guaviare	1	18	11	OM.
Total			3	48	37	

Nota.- No existen Instituciones Ambulatorias con servicio odontológico permanente.

COMISARIA DEL VICHADA

COMISARIA DEL VICHADA

INSTITUCIONES HOSPITALARIAS

No. de Orden	Localidad	Nombre de la Institución	No. de Cargos	No. de Horas Seman.	No. de Camas	Fuente de Financiación
1	Puerto Carreño	Hospital San Juan de Dios	*	*	*	*

* Sin información

El formulario no fue diligenciado pero hay dos cargos de odontólogo con un total de 88 horas semanales.

Nota.- No existen Instituciones Ambulatorias con servicio odontológico permanente.

**INSTITUCIONES HOSPITALARIAS GENERALES OFICIALES Y
MIXTAS CON SERVICIO ODONTOLÓGICO SEGUN NIVEL
DE ATENCION MEDICA Y SECCIONES DEL PAIS**

NIVEL LOCAL A

ANTIOQUIA

<u>Localidad</u>	<u>Nombre de la Institución</u>	<u>No.de Cargos</u>	<u>No.de Horas Seman.</u>	<u>No.de Camas</u>
San Antonio (Medellín)	Hospital San Antonio del Prado	1	52	26
Abejorral	Hospital San Juan de Dios	1	36	50
Angostura	Hospital San Rafael	1	44	15
Barbosa	Hospital San Vicente de Paúl	1	40	24
Betania	Hospital San Antonio	1	44	20
Cañasgordas	Hospital San Carlos	1	36	23
Carmen de Viboral	Hospital San Juan de Dios	1	36	23
Carolina	Hospital San Rafael	1	33	17
Cocorná	Hospital San Juan de Dios	1	36	27
Copacabana	Hospital Santa Margarita.	2	56	11
Don Matías	Hospital Francisco E. Barrera (1)	1	33	11
El Peñol	Hospital San Juan de Dios	1	36	22
El Retiro	Hospital San Juan de Dios	1	48	13
Entrerriños	Hospital Entrerriños	1	34	4
Girardota	Hospital San Rafael	1	33	25
Gómez Plata	Hospital Santa Isabel	1	33	15
Granada	Hospital San Roque	1	36	17
Guarne	Hospital Enfermeras de Antioquia	1	36	4
Guatapé	Hospital Guatapé	1	48	4

(1) Odontólogo pagado por el Programa de Fluoruración de Sal Univ. de Antioquia

NIVEL LOCAL A

ANTIOQUIA

<u>Localidad</u>	<u>Nombre de la Institución</u>	<u>No. de Cargos</u>	<u>No. de Horas Seman.</u>	<u>No. de Camas</u>
Ituango	Hospital San Juan de Dios	1	36	23
Jericó	Hospital San Rafael	1	44	34
La Unión	Hospital San Roque	1	36	11
Marinilla	Hospital San Juan de Dios	1	36	15
Nariño	Hospital San Joaquín	1	33	25
Pueblorrico	Hospital San Vicente	1	44	17
Salgar	Hospital San José	1	33	34
San Luis (Pto Perales)	Hospital San Martín	1	44	9
San Pedro	Hospital Santa Isabel	1	33	22
San Rafael	Hospital Presbítero Alfonso M.	1	36	22
San Roque	Hospital San Roque	1	33	11
Sta. Fé de Antioquia	Hospital San Juan de Dios	1	33	24
Sto. Domingo	Hospital San Rafael	1	33	15
Santuario	Hospital San Juan de Dios	1	32	29
Segovia	Hospital San Juan de Dios	1	48	30
Titiribí	Hospital San Juan de Dios	1	33	39
Zaragoza	Hospital San Rafael	1	36	36

ATLANTICO

Baranoa	Hospital Baranoa	1	36	19
Galapa	Hospital Galapa	1	10	6

NIVEL LOCAL A

ATLANTICO

<u>Localidad</u>	<u>Nombre de la Institución</u>	<u>No. de Cargos</u>	<u>No. de Horas Seman.</u>	<u>No. de Camas</u>
Luruaco	Hospital de Luruaco	1	36	5
Pto. Colombia	Hospital Pto. Colombia	1	12	6

BOLIVAR

Calamar	Hospital Inmaculada Concepción	1	20	12
María la Baja	Centro Hospital María La Baja	1	24	12
Santa Catalina	Centro Materno Infantil	1	20	6
Zambrano	Hospital San Sebastián	1	44	4

BOYACA

Leiva	Hospital San Francisco	1	24	8
Miraflores	Hospital Elías Olarte	1	30	35
Orocué	Hospital La Candelaria	1	15	10
Ramiriquí	Hospital San Vicente	1	12	25
Santa Ana	Hospital Santa Ana	1	20	11
Socha	Hospital Sagrado Corazón	1	18	20

CALDAS

Belalcázar	Hospital San José	1	24	33
Filadelfia	Hospital San Bernardo	1	24	22

NIVEL LOCAL A

CALDAS

<u>Localidad</u>	<u>Nombre de la Institución</u>	<u>No.de Cargos</u>	<u>No.de Horas Seman.</u>	<u>No.de Camas</u>
Marmato	Hospital San Antonio	1	48	13
Marquetalia	Hospital San Cayetano	1	24	18
Neira	Hospital San José	1	24	50
Risaralda	Hospital San Rafael	1	24	34
Samaná	Hospital San José	1	48	25
Villamaría	Hospital San Antonio	1	30	5

CAUCA

Corinto	Hospital Harold Eder	1	24	8
El Tambo	Hospital Santa María	1	30	17
Miranda	Hospital Miranda	1	24	4
Pto. Tejada	Clinica ICSS.	1	6	23
Silvia	Hospital San Carlos	1	24	17
Timbío	Hospital Timbío	1	24	8

CESAR

Robles La Paz	Centro Materno-Infantil La Paz	1	6	8
---------------	--------------------------------	---	---	---

CORDOBA

San Andrés de Sotavento	Centro de Salud Miguel Sánchez	1	24	8
-------------------------	--------------------------------	---	----	---

NIVEL LOCAL A

CUNDINAMARCA

<u>Localidad</u>	<u>Nombre de la Institución</u>	<u>No. de Cargos</u>	<u>No. de Horas Seman.</u>	<u>No. de Camas</u>
Carmen de Carupa	Hospital Habacub Calderón	1	24	15
Chía	Hospital San Antonio	1	24	53
Guacheta	Hospital San José	1	20	16
Guatavita	Hospital San Antonio	1	24	12
Manta	Centro de Salud Manta	1	24	7
Pto. Salgar	Hospital Puerto Salgar	1	21	26
Rafael Reyes	Centro de Salud Rafael Reyes	1	24	7
Sasaima	Hospital Hilario Lugo	1	24	16
Tabío	Hospital Ntra. Señora del Carmen	1	24	12
Tenjo	Hospital Santa Rosa	1	24	16
Vergara	Hospital Santa Bárbara	1	24	14

CHOCO

Acandí	Hospital Acandí	1	34	6
--------	-----------------	---	----	---

GUAJIRA

Barrancas	Hospital Ntra. Señora del Pilar	1	24	10
Fonseca	Hospital San Agustín	1	20	8

HUILA

Gigante	Hospital San Antonio	1	48	24
---------	----------------------	---	----	----

NIVEL LOCAL A

HUILA

<u>Localidad</u>	<u>Nombre de la Institución</u>	<u>No.de Cargos</u>	<u>No.de Horas Seman.</u>	<u>No.de Camas</u>
Palermo	Hospital San Francisco de Asís	1	18	39
Tarquí	Hospital San Antonio	1	34	27

MAGDALENA

Aracataca	Hospital Local Aracataca	1	12	9
El Retén (Aracataca)	Hospital Local El Retén	1	12	7
El Piñón	Hospital Local El Piñón	1	14	20
Sitionuevo	Hospital Sitionuevo	1	15	8
Tenerife	Hospital Local Tenerife	1	12	7

META

Acacías	Hospital San José	1	24	23
Cumaral	Hospital Cumaral	1	22	4
Granada	Hospital Granada	1	30	15
Pto. López	Hospital Puerto López	1	24	11
Restrepo	Hospital San Manuel	1	20	20
San Martín	Hospital Centro de Salud	1	30	17

NARIÑO

San Pablo	Hospital San Carlos	1	4	18
-----------	---------------------	---	---	----

NIVEL LOCAL A

NORTE DE SANTANDER

<u>Localidad</u>	<u>Nombre de la Institución</u>	<u>No.de Cargos</u>	<u>No.de Horas Seman.</u>	<u>No.de Camas</u>
Chinácota	Hospital San Juan de Dios	1	36	49
Durania	Hospital San Norberto	1	16	25
Toledo	Hospital Pedro A. Villamizar	1	24	14
 <u>QUINDIO</u>				
Córdoba	Hospital San Roque	1	5	17
Filandia	Hospital San Vicente de Paúl	1	24	20
Génova	Hospital San Vicente de Paúl	1	18	27
La Tebaida	Hospital Pfo X	1	15	28
Pijao	Hospital Santa Ana	1	18	54
Salento	Hospital San Vicente de Paúl	1	15	22
 <u>RISARALDA</u>				
Balboa	Hospital Cristo Rey	1	30	33
Pueblo Rico	Hospital San Rafael	1	6	15
Quinchía	Hospital Nazareth	1	24	33
 <u>SANTANDER</u>				
Charalá	Hospital San Roque	1	20	71
Floridablanca	Hospital San Juan de Dios	1	12	12
Girón	Hospital San Juan de Dios	1	10	33

NIVEL LOCAL A

SANTANDER

<u>Localidad</u>	<u>Nombre de la Institución</u>	<u>No. de Cargos</u>	<u>No. de Horas Seman.</u>	<u>No. de Camas</u>
Guadalupe	Hospital San Antonio	1	24	41
Rionegro	Hospital San Antonio	1	10	51

SUCRE

Sampués	Hospital Luis G. Portecio	1	20	7
Sincé	Hospital Sincé	1	20	8
Tolú	Hospital Local de Tolú	1	20	8

TOLIMA

Guamo	Hospital San Antonio	1	22	49
-------	----------------------	---	----	----

VALLE

Andalucía	Hospital San Vicente Ferrer	1	24	16
Bolívar	Hospital Santa Ana	1	44	11
Bugalagrande	Hospital San Bernabé	1	24	11
Candelaria	Hospital Candelaria	2	68	20
Florida	Hospital Santa Inés	1	20	14
Ginebra	Hospital del Rosario	1	48	7
Jamundí	Hospital Piloto de Jamundí	1	24	13
La Unión	Hospital San Esteban	1	40	11
La Victoria	Hospital San Gerardo	1	48	24
Pradera	Hospital San Roque	1	48	17

NIVEL LOCAL A

VALLE

<u>Localidad</u>	<u>Nombre de la Institución</u>	<u>No.de Cargos</u>	<u>No.de Horas Seman.</u>	<u>No.de Camas</u>
Riofrío	Hospital Kennedy	1	48	6
Toro	Hospital Sagrada Familia	1	44	18
Trujillo	Hospital Santa Cruz	1	48	20

CAQUETA

El Doncello	Hospital El Buen Samaritano (1)	1	22	19
-------------	---------------------------------	---	----	----

VAUPES

Miraflores	Hospital Albert Schweitzer	1	15	9
------------	----------------------------	---	----	---

* * *

(1) Odontólogo pagado por el "INCORA".

NIVEL LOCAL B

ANTIOQUIA

<u>Localidad</u>	<u>Nombre de la Institución</u>	<u>No. de Cargos</u>	<u>No. de Horas Seman.</u>	<u>No. de Camas</u>
Andes	Hospital San Rafael	2	44	66
Apartadó	Hospital Apartadó	1	48	22
Caramanta	Hospital San Antonio	1	36	22
Concepción	Hospital José María Córdoba	1	36	14
Fredonia	Hospital Santa Lucía	1	33	50
Frontino	Hospital San Luis Beltrán	1	36	34
Jardín	Hospital San Juan de Dios	1	44	41
La Ceja	Hospital San Juan de Dios	1	36	35
San Carlos	Hospital San Vicente de Paúl	1	36	23
Sta. Bárbara	Hospital Santa Bárbara	1	36	62
Sopetrán	Hospital San Juan de Dios	1	40	25
Támesis	Hospital San Juan de Dios	1	36	56
Venecia	Hospital San Rafael	1	33	30
Yolombó	Hospital San Rafael	1	33	47

BOYACA

El Cocuy	Hospital San José	1	*	42
Garagoa	Hospital San Antonio de Pádua	1	18	54
Muzo	Hospital Santa Ana	1	18	26
Paipa	Hospital San Vicente de Paúl	1	20	41

* Sin información

NIVEL LOCAL B

BOYACA

<u>Localidad</u>	<u>Nombre de la Institución</u>	<u>No.de Cargos</u>	<u>No.de Horas Seman.</u>	<u>No.de Camas</u>
Sta. Rosa de Viterbo	Hospital Fructuoso Reyes	1	12	45
Turmequé	Hospital Baudilio Acero	1	12	40

CALDAS

Aguadas	Hospital San José	1	24	79
Anserma	Hospital San Vicente de Paúl	1	24	56
Aranzazu	Hospital San Vicente de Paúl	1	24	44
Manzanares	Hospital San Antonio	1	24	57
Pácora	Hospital Santa Teresita	1	24	51
Palestina	Hospital Santa Ana	1	30	31
Pensilvania	Hospital San Juan de Dios	1	24	31
Supía	Hospital San Lorenzo	1	24	24
Viterbo	Hospital San José	1	24	37

CAUCA

Caloto	Hospital La Niña María	1	30	50
Guapí	Hospital San Francisco de Asís	1	24	42

CESAR

Agustín Codazzi	Hospital Agustín Codazzi	1	48	37
Gamarra	Hospital Olaya Herrera	1	24	48

NIVEL LOCAL B

CORDOBA

<u>Localidad</u>	<u>Nombre de la Institución</u>	<u>No.de Cargos</u>	<u>No.de Horas Seman.</u>	<u>No.de Camas</u>
Ayapel	Hospital San Jorge	1	24	39
Tierralta	Hospital San José	1	24	37

CUNDINAMARCA

Anolaima	Hospital San Antonio	1	24	71
Cáqueza	Hospital San Rafael	3	96	68
Chocontá	Hospital San Martín de Porres	1	24	32
El Colegio	Hospital Ntra. Señora del Carmen	1	24	56
Fómeque	Hospital San Vicente	1	24	50
Gachetá	Hospital San Francisco	1	20	90
Guaduas	Hospital San José	1	24	67
La Mesa	Hospital San Rafael	1	*	121
La Palma	Hospital San José	1	24	89
La Vega	Hospital San Antonio	1	24	51
Nemocón	Hospital San Vicente de Paúl	1	24	42
Pacho	Hospital San Rafael	1	24	91
San Juan de Riobeco	Hospital San Vicente de Paúl	1	24	51
Sesquilé	Hospital Distrital San Antonio	1	24	34
Tocaima	Hospital San Rafael	1	22	60

* Sin información

NIVEL LOCAL B

CUNDINAMARCA

<u>Localidad</u>	<u>Nombre de la Institución</u>	<u>No. de Cargos</u>	<u>No. de Horas Seman.</u>	<u>No. de Camas</u>
Ubaté	Hospital El Salvador	1	15	73
Villeta	Hospital Salazar	1	44	91
Viotá	Hospital San Francisco	1	24	54

CHOCO

Bahía Solano	Hospital Julio Figueroa	1	44	9
--------------	-------------------------	---	----	---

GUAJIRA

San Juan del Cesar	Hospital San Rafael	1	24	23
Villanueva	Hospital Santo Tomás	1	20	21

HUILA

Campoalegre	Hospital Ntra. Señora del Rosario	1	24	29
La Plata	Hospital San Antonio de Padua	1	44	32

NORTE DE SANTANDER

Convención	Hospital Benito Ovalle	1	24	24
------------	------------------------	---	----	----

QUINDIO

Quimbaya	Hospital Sagrado Corazón	2	36	80
----------	--------------------------	---	----	----

./..

NIVEL LOCAL B

RISARALDA

<u>Localidad</u>	<u>Nombre de la Institución</u>	<u>No. de Cargos</u>	<u>No. de Horas Seman.</u>	<u>No. de Camas</u>
Apía	Hospital San Vicente de Paúl	1	24	70
Belén de Umbría	Hospital San José	1	25	78
La Virginia	Hospital San Pedro y San Pablo	1	24	49
Marsella	Hospital San José	1	24	57
Santuario	Hospital San Vicente de Paúl	1	24	75

SANTANDER

Pte. Nacional	Hospital San Antonio	1	27	65
Suaita	Hospital Caicedo y Flores	1	20	48

TOLIMA

Ambalema	Hospital San Antonio	1	24	35
Cajamarca	Hospital Santa Lucía	1	22	25
Fresno	Hospital San Vicente	1	24	51
Honda	Hospital San Juan de Dios	2	24	112
Mariquita	Hospital San José	2	24	45
Natagaima	Hospital San Antonio	1	24	42
Ortega	Hospital San José	1	24	40
Purificación	Hospital La Candelaria	1	22	33
Venadillo	Hospital Santa Bárbara	1	24	37
Villahermosa	Hospital Ismael Perdomo	1	24	23

NIVEL LOCAL B

VALLE

<u>Localidad</u>	<u>Nombre de la Institución</u>	<u>No.de Cargos</u>	<u>No.de Horas Seman.</u>	<u>No.de Camas</u>
Caicedonia	Hospital General Santander	1	24	52
El Cerrito	Hospital San Rafael	1	48	49
Roldanillo	Hospital San Antonio	1	20	64

VAUPES

San José del Guaviare	Hospital San José del Guaviare	1	18	11
-----------------------	--------------------------------	---	----	----

* * *

NIVEL REGIONAL A

ANTIOQUIA

<u>Localidad</u>	<u>Nombre de la Institución</u>	<u>No. de Cargos</u>	<u>No. de Horas Seman.</u>	<u>No. de Camas</u>
Caldas	Hospital San Vicente de Paúl	2	44	57
Caucasia	Hospital Cesar Uribe P.	1	48	23
Cisneros	Hospital San Antonio	1	33	15
Pto. Berrío	Hospital La Cruz	2	48	72
Rionegro	Hospital San Juan de Dios	2	48	120
Sonsón	Hospital San Juan de Dios	2	48	53
Turbo	Hospital San José	1	44	41
Urrao	Hospital San Vicente de Paúl	1	36	32

ATLANTICO

Campo de la Cruz	Hospital Regional Campo de la Cruz	1	36	19
Sabanalarga	Hospital Sabanalarga	1	18	67
Soledad	Hospital Soledad	1	24	18

BOLIVAR

Carmen de Bolívar	Hospital Monte Carmelo	2	48	79
Magangué	Hospital San Juan de Dios	2	40	85
Mompós	Hospital San Juan de Dios	2	24	77
Simití	Hospital San Judas Tadeo	1	48	27

NIVEL REGIONAL A

BOYACA

<u>Localidad</u>	<u>Nombre de la Institución</u>	<u>No. de Cargos</u>	<u>No. de Horas Seman.</u>	<u>No. de Camas</u>
Chiquinquirá	Hospital San Salvador	1	20	105
Duitama	Hospital San Vicente	1	20	64
Guateque	Hospital San Rafael	1	24	68
Moniquirá	Hospital San José	2	42	63
Soatá	Hospital San Antonio	1	18	48
Sogamoso	Hospital San José	1	15	74
Yopal	Hospital Regional Yopal Casanare	1	18	62

CALDAS

Chinchiná	Hospital San Marcos	1	22	82
La Dorada	Hospital San Félix	1	48	75
Riosucio	Hospital San Juan de Dios	1	24	54
Salamina	Hospital Felipe Suárez	1	24	106

CAUCA

Bolívar	Hospital San Antonio	1	42	50
Santander	Hospital Frco. de Paula Santander	1	18	36

CESAR

Valledupar	Hospital Aguachica	1	24	10
Chiriguaná	Hospital San Andrés	1	20	35

NIVEL REGIONAL A

CORDOBA

<u>Localidad</u>	<u>Nombre de la Institución</u>	<u>No.de Cargos</u>	<u>No.de Horas Seman.</u>	<u>No.de Camas</u>
Cereté	Hospital Regional San Diego	1	15	139
Lorica	Hospital San Vicente de Paúl	1	15	112
Sahagún	Hospital San Juan	2	36	117

CUNDINAMARCA

Facatativá	Hospital San Rafael	3	72	119
Fusagasugá	Hospital San Rafael	3	72	133
Girardot	Hospital San Rafael	1	18	221
Zipaquirá	Hospital San Juan de Dios	1	12	165

HUILA

Garzón	Hospital San Vicente de Paúl	1	24	61
--------	------------------------------	---	----	----

MAGDALENA

Ciénaga	Hospital San Cristóbal	2	18	146
Fundación	Hospital San Rafael	1	15	38
Pivijay	Hospital Santander Herrera	1	18	54
Plato	Hospital Fray Luis de León	1	12	30

NORTE DE SANTANDER

Ocaña	Hospital Emiro Quintero C.	2	30	106
-------	----------------------------	---	----	-----

NIVEL REGIONAL A

QUINDIO

<u>Localidad</u>	<u>Nombre de la Institución</u>	<u>No. de Cargos</u>	<u>No. de Horas Seman.</u>	<u>No. de Camas</u>
Calarcá	Hospital de la Misericordia	2	*	135

RISARALDA

Santa Rosa de Cabal	Hospital San Vicente de Paúl	1	24	84
---------------------	------------------------------	---	----	----

SANTANDER

Barrancabermeja	Hospital San Rafael	1	20	187
San Gil	Hospital San Juan de Dios	1	2	255
Vélez	Hospital San Juan de Dios	1	24	93

SUCRE

Corozal	Hospital Ntra. Sra. de las Mercedes	1	24	99
---------	-------------------------------------	---	----	----

TOLIMA

Armero	Hospital San Lorenzo	1	18	110
Espinal	Hospital San Rafael	1	15	123

VALLE

Buenaventura	Hospital Santa Elena	1	24	99
Buga	Hospital San José	2	20	156

* Sin información

NIVEL REGIONAL A

VALLE

<u>Localidad</u>	<u>Nombre de la Institución</u>	<u>No.de Cargos</u>	<u>No.de Horas Seman.</u>	<u>No.de Camas</u>
Cartago	Hospital Sgdo. Corazón de Jesús	1	20	152
Palmira	Hospital San Vicente	7	168	197
Sevilla	Hospital San José	1	24	74
Tuluá	Hospital San Antonio	3	60	156
Zarzal	Hospital San Rafael	1	22	47

* * *

NIVEL REGIONAL B

ATLANTICO

<u>Localidad</u>	<u>Nombre de la Institución</u>	<u>No.de Cargos</u>	<u>No.de Horas Seman.</u>	<u>No.de Camas</u>
Barranquilla	Hospital Barranquilla	1	10	373

BOYACA

Tunja	Hospital San Rafael	2	30	184
-------	---------------------	---	----	-----

CESAR

Valledupar	Hospital Rosario Pumarejo de López	2	48	117
------------	------------------------------------	---	----	-----

CORDOBA

Montería	Hospital San Jerónimo	1	5	198
----------	-----------------------	---	---	-----

GUAJIRA

Riohacha	Hospital Nuestra Señora de los Remedios	2	24	64
----------	---	---	----	----

HUILA

Neiva	Hospital San Miguel	1	24	190
-------	---------------------	---	----	-----

MAGDALENA

Santa Marta	Hospital San Juan de Dios	1	5	284
-------------	---------------------------	---	---	-----

META

Villavicencio	Hospital General de Monfort	4	78	250
---------------	-----------------------------	---	----	-----

NIVEL REGIONAL B

NORTE DE SANTANDER

<u>Localidad</u>	<u>Nombre de la Institución</u>	<u>No. de Cargos</u>	<u>No. de Horas Seman.</u>	<u>No. de Camas</u>
Cúcuta	Hospital San Juan de Dios	1	10	335
<u>QUINDIO</u>				
Armenia	Hospital San Juan de Dios	2	20	232
<u>RISARALDA</u>				
Pereira	Hospital San Jorge	4	55	324
<u>SUCRE</u>				
Sincelejo	Hospital San Francisco de Asís	1	6	94
<u>AMAZONAS</u>				
Leticia	Hospital San Rafael	1	49	37
<u>ARAUCA</u>				
Arauca	Hospital San Vicente	1	12	25
<u>CAQUETA</u>				
Florencia	Hospital María Inmaculada	1	12	101
<u>PUTUMAYO</u>				
Mocoa	Hospital José M. Hernández	1	48	43

NIVEL REGIONAL B

SAN ANDRÉS Y PROVIDENCIA

<u>Localidad</u>	<u>Nombre de la Institución</u>	<u>No.de Cargos</u>	<u>No.de Horas Seman.</u>	<u>No.de Camas</u>
San Andrés	Hospital Santander	1	36	52

VAUPES

Mitú	Hospital San Antonio	1	15	17
------	----------------------	---	----	----

* * *



NIVEL UNIVERSITARIO

BOGOTA D.E.

<u>Localidad</u>	<u>Nombre de la Institución</u>	<u>No.de Cargos</u>	<u>No.de Horas Seman.</u>	<u>No.de Camas</u>
	Hospital San José	2	96	563
	Hospital San Juan de Dios	3	144	1.370
	Hospital de la Samaritana	1	18	271

BOLIVAR

Cartagena	Hospital Universitario Santa Clara	6	60	359
-----------	------------------------------------	---	----	-----

CALDAS

Manizales	Hospital Universitario Caldas	1	12	478
-----------	-------------------------------	---	----	-----

SANTANDER

Bucaramanga	Hospital San Juan de Dios	1	5	455
-------------	---------------------------	---	---	-----

VALLE

Cali	Hospital Universitario Evaristo - García	1	48	372
Cali	Hospital San Juan de Dios	4	48	202

* * *

INSTITUCIONES HOSPITALARIAS GENERALES OFICIALES Y
MIXTAS CON SERVICIO ODONTOLÓGICO SEGUN SECCIO
NES DEL PAIS Y NIVEL DE ATENCION MEDICA

A N T I O Q U I A

NIVEL LOCAL A

<u>Localidad</u>	<u>Nombre de la Institución</u>	<u>No. de Cargos</u>	<u>No. de Horas Seman.</u>	<u>No. de Camas</u>
San Antonio (Medellín)	Hospital San Antonio del Prado	1	52	26
Abejorral	Hospital San Juan de Dios	1	36	50
Angostura	Hospital San Rafael	1	44	15
Barbosa	Hospital San Vicente de Paúl	1	40	24
Betania	Hospital San Antonio	1	44	20
Cañasgordas	Hospital San Carlos	1	36	23
Carmen de Viboral	Hospital San Juan de Dios	1	36	23
Carolina	Hospital San Rafael	1	33	17
Cocorná	Hospital San Juan de Dios	1	36	27
Copacabana	Hospital Santa Margarita	2	56	11
Don Matías	Hospital Francisco E. Barrera (1)	1	33	11
El Peñol	Hospital San Juan de Dios	1	36	22
El Retiro	Hospital San Juan de Dios	1	48	13
Entrerriños	Hospital Entrerriños	1	34	4
Girardota	Hospital San Rafael	1	33	25
Gómez Plata	Hospital Santa Isabel	1	33	15
Granada	Hospital San Roque	1	36	17
Guarne	Hospital Enfermeras de Antioquia	1	36	4
Guatapé	Hospital Guatapé	1	48	4

(1) Odontólogo pagado por el Programa de Fluoruración de Sal Univ. de Antioquia

ANTIOQUIA

NIVEL LOCAL A

<u>Localidad</u>	<u>Nombre de la Institución</u>	<u>No. de Cargos</u>	<u>No. de Horas Seman.</u>	<u>No. de Camas</u>
Ituango	Hospital San Juan de Dios	1	36	23
Jericó	Hospital San Rafael	1	44	34
La Unión	Hospital San Roque	1	36	11
Marinilla	Hospital San Juan de Dios	1	36	15
Nariño	Hospital San Joaquín	1	33	25
Pueblorrico	Hospital San Vicente	1	44	17
Salgar	Hospital San José	1	33	34
San Luis (Pto Perales)	Hospital San Martín	1	44	9
San Pedro	Hospital Santa Isabel	1	33	22
San Rafael	Hospital Presbítero Alfonso M.	1	36	22
San Roque	Hospital San Roque	1	33	21
Sta. Fé de - Antioquia	Hospital San Juan de Dios	1	33	24
Sto. Domingo	Hospital San Rafael	1	33	15
Santuario	Hospital San Juan de Dios	1	32	29
Segovia	Hospital San Juan de Dios	1	48	30
Titiribí	Hospital San Juan de Dios	1	33	39
Zaragoza	Hospital San Rafael	1	36	36

NIVEL LOCAL B

Andes	Hospital San Rafael	2	44	66
-------	---------------------	---	----	----

ANTIOQUIA

NIVEL LOCAL B

<u>Localidad</u>	<u>Nombre de la Institución</u>	<u>No. de Cargos</u>	<u>No. de Horas Seman.</u>	<u>No. de Camas</u>
Apartadó	Hospital Apartadó	1	48	22
Caramanta	Hospital San Antonio	1	36	22
Concepción	Hospital José María Córdoba	1	36	14
Fredonia	Hospital Santa Lucía	1	33	50
Frontino	Hospital San Luis Beltrán	1	36	34
Jardín	Hospital San Juan de Dios	1	44	41
La Ceja	Hospital San Juan de Dios	1	36	35
San Carlos	Hospital San Vicente de Paúl	1	36	23
Sta. Bárbara	Hospital Santa Bárbara	1	36	62
Sopetrán	Hospital San Juan de Dios	1	40	25
Támesis	Hospital San Juan de Dios	1	36	56
Venecia	Hospital San Rafael	1	33	30
Yolombó	Hospital San Rafael	1	33	47

NIVEL REGIONAL A

Caldas	Hospital San Vicente de Paúl	2	44	57
Caucasia	Hospital Cesar Uribe P.	1	48	23
Cisneros	Hospital San Antonio	1	33	15
Pto. Berrío	Hospital La Cruz	2	48	72
Rionegro	Hospital San Juan de Dios	2	48	120
Sonsón	Hospital San Juan de Dios	2	48	53

ANTIOQUIA

NIVEL REGIONAL A

<u>Localidad</u>	<u>Nombre de la Institución</u>	<u>No. de Cargos</u>	<u>No. de Horas Seman.</u>	<u>No. de Camas</u>
Turbo	Hospital San José	1	44	41
Urrao	Hospital San Vicente de Paul	1	36	32

ATLANTICO

NIVEL LOCAL A

Baranoa	Hospital Baranoa	1	36	19
Galapa	Hospital Galapa	1	10	6
Luruaco	Hospital Luruaco	1	36	5
Pto. Colombia	Hospital Puerto Colombia	1	12	6

NIVEL REGIONAL A

Campo de la Cruz	Hospital Regional Campo de la Cruz	1	36	19
Sabanalarga	Hospital Sabanalarga	1	18	67
Soledad	Hospital Soledad	1	24	18

NIVEL REGIONAL B

Barranquilla	Hospital Barranquilla	1	10	378
--------------	-----------------------	---	----	-----

./..

B O L I V A R

NIVEL LOCAL A

<u>Localidad</u>	<u>Nombre de la Institución</u>	<u>No.de Cargos</u>	<u>No.de Horas Seman.</u>	<u>No.de Camas</u>
Calamar	Hospital Inmaculada Concepción	1	20	12
María la Baja	Centro Hospital María La Baja	1	24	12
Santa Catalina	Centro Materno Infantil	1	20	6
Zambrano	Hospital San Sebastián	1	44	4

NIVEL REGIONAL A

Carmen de Bolívar	Hospital Monte Carmelo	2	48	79
Magangué	Hospital San Juan de Dios	2	40	85
Mompós	Hospital San Juan de Dios	2	24	77
Simití	Hospital San Judas Tadeo	1	48	27

NIVEL UNIVERSITARIO

Cartagena	Hospital Universitario Santa Clara	6	60	359
-----------	------------------------------------	---	----	-----

B O Y A C A

NIVEL LOCAL A

Leiva	Hospital San Francisco	1	24	8
Miraflores	Hospital Elías Olarte	1	30	35
Orocué	Hospital La Candelaria	1	15	10
Ramiriquí	Hospital San Vicente	1	12	25

B O Y A C A

NIVEL LOCAL A

<u>Localidad</u>	<u>Nombre de la Institución</u>	<u>No. de Cargos</u>	<u>No. de Horas Seman.</u>	<u>No. de Camas</u>
Santana	Hospital Santana	1	20	11
Socha	Hospital Sagrado Corazón	1	18	20

NIVEL LOCAL B

El Cocuy	Hospital San José	1	*	42
Garagoa	Hospital San Antonio de Padua	1	18	54
Muzo	Hospital Santa Ana	1	18	26
Paipa	Hospital San Vicente de Paúl	1	20	41
Sta. Rosa de Viterbo	Hospital Fructuoso Reyes	1	12	45
Turmequé	Hospital Baudilio Acero	1	12	40

NIVEL REGIONAL A

Chiquinquirá	Hospital San Salvador	1	20	105
Duitama	Hospital San Vicente	1	20	64
Guateque	Hospital San Rafael	1	24	68
Moniquirá	Hospital San José	2	42	63
Soatá	Hospital San Antonio	1	18	48
Sogamoso	Hospital San José	1	15	74
Yopal	Hospital Regional Yopal Casanare	1	18	62

* Sin información

B O Y A C A

NIVEL REGIONAL B

<u>Localidad</u>	<u>Nombre de la Institución</u>	<u>No. de Cargos</u>	<u>No. de Horas Seman.</u>	<u>No. de Camas</u>
Tunja	Hospital San Rafael	2	30	184

C A L D A S

NIVEL LOCAL A

Belalcázar	Hospital San José	1	24	33
Filadelfia	Hospital San Bernardo	1	24	22
Marmato	Hospital San Antonio	1	48	13
Marquetalia	Hospital San Cayetano	1	24	18
Neira	Hospital San José	1	24	50
Risaralda	Hospital San Rafael	1	24	34
Samaná	Hospital San José	1	48	25
Villamarfa	Hospital San Antonio	1	30	5

NIVEL LOCAL B

Aguadas	Hospital San José	1	24	79
Anserma	Hospital San Vicente de Paúl	1	24	56
Aranzazu	Hospital San Vicente de Paúl	1	24	44
Manzanares	Hospital San Antonio	1	24	57
Pácora	Hospital Santa Teresita	1	24	51
Palestina	Hospital Santa Ana	1	30	31

C A L D A S

NIVEL LOCAL B

<u>Localidad</u>	<u>Nombre de la Institución</u>	<u>No.de Cargos</u>	<u>No.de Horas Seman.</u>	<u>No.de Camas</u>
Pensilvania	Hospital San Juan de Dios	1	24	31
Supía	Hospital San Lorenzo	1	24	24
Viterbo	Hospital San José	1	24	37

NIVEL REGIONAL A

Chinchiná	Hospital San Marcos	1	22	82
La Dorada	Hospital San Felix	1	48	75
Riosucio	Hospital San Juan de Dios	1	24	54
Salamina	Hospital Felipe Suárez	1	24	106

NIVEL UNIVERSITARIO

Manizales	Hospital Universitario de Caldas	1	12	478
-----------	----------------------------------	---	----	-----

C A U C A

NIVEL LOCAL A

Corinto	Hospital Harold Eder	1	24	8
El Tambo	Hospital Santa Marfa	1	30	17
Miranda	Hospital Miranda	1	24	4
Pto. Tejada	Clínica ICSS.	1	6	23
Silvia	Hospital San Carlos	1	24	17
Timbío	Hospital Timbío	1	24	8

C A U C A

NIVEL LOCAL B

<u>Localidad</u>	<u>Nombre de la Institución</u>	<u>No.de Cargos</u>	<u>No.de Horas Seman.</u>	<u>No.de Camas</u>
Caloto	Hospital La Niña María	1	30	50
Guapí	Hospital San Francisco de Asís	1	24	42

NIVEL REGIONAL A

Bolívar	Hospital San Antonio	1	42	50
Santander	Hospital Frco. de Paula Santander	1	18	36

C E S A R

NIVEL LOCAL A

Robles La Paz	Centro Materno-Infantil La Paz	1	6	8
---------------	--------------------------------	---	---	---

NIVEL LOCAL B

Agustín Codazzi	Hospital Agustín Codazzi	1	48	37
Gamarra	Hospital Olaya Herrera	1	24	48

NIVEL REGIONAL A

Valledupar	Hospital Aguachica	1	24	10
Chiriguana	Hospital San Andrés	1	20	35

NIVEL REGIONAL B

Valledupar	Hospital Rosario Pumarejo de López	2	48	117
------------	------------------------------------	---	----	-----

C O R D O B A

NIVEL LOCAL A

<u>Localidad</u>	<u>Nombre de la Institución</u>	<u>No. de Cargos</u>	<u>No. de Horas Seman.</u>	<u>No. de Camas</u>
San Andrés de Sotavento	Centro de Salud Miguel Sánchez	1	24	8

NIVEL LOCAL B

Ayapel	Hospital San Jorge	1	24	39
Tierralta	Hospital San José	1	24	37

NIVEL REGIONAL A

Cereté	Hospital Regional San Diego	1	15	139
Lorica	Hospital San Vicente de Paúl	1	15	112
Sahagún	Hospital San Juan	2	36	117

NIVEL REGIONAL B

Monterfa	Hospital San Jerónimo	1	5	198
----------	-----------------------	---	---	-----

C U N D I N A M A R C A

NIVEL UNIVERSITARIO

Bogotá D.E.	Hospital San José	2	96	563
Bogotá D.E.	Hospital San Juan de Dios	3	144	1.370
Bogotá D.E.	Hospital de la Samaritana	1	18	271

./..

C U N D I N A M A R C A

NIVEL LOCAL A

<u>Localidad</u>	<u>Nombre de la Institución</u>	<u>No.de Cargos</u>	<u>No.de Horas Seman.</u>	<u>No.de Camas</u>
Carmen de Carupa	Hospital Habacub Calderón	1	24	15
Chía	Hospital San Antonio	1	24	53
Guacheta	Hospital San José	1	20	16
Guatavita	Hospital San Antonio	1	24	12
Manta	Centro de Salud Manta	1	24	7
Pto. Salgar	Hospital Puerto Salgar	1	21	26
Rafael Reyes	Centro de Salud Rafael Reyes	1	24	7
Sasaima	Hospital Hilario Lugo	1	24	16
Tabio	Hospital Ntra. Señora del Carmen	1	24	12
Tenjo	Hospital Santa Rosa	1	24	16
Vergara	Hospital Santa Bárbara	1	24	14

NIVEL LOCAL B

Anolaima	Hospital San Antonio	1	24	71
Cáqueza	Hospital San Rafael	3	96	68
Chocontá	Hospital San Martín de Porres	1	24	32
El Colegio	Hospital Ntra. Señora del Carmen	1	24	56
Fómeque	Hospital San Vicente	1	24	50
Gachetá	Hospital San Francisco	1	20	90
Guaduas	Hospital San José	1	24	67
La Mesa	Hospital San Rafael	1	*	121

* Sin información

C U N D I N A M A R C A

NIVEL LOCAL B

<u>Localidad</u>	<u>Nombre de la Institución</u>	<u>No.de Cargos</u>	<u>No.de Horas Seman.</u>	<u>No.de Camas</u>
La Palma	Hospital San José	1	24	89
La Vega	Hospital San Antonio	1	24	51
Nemocón	Hospital San Vicente de Paúl	1	24	42
Pacho	Hospital San Rafael	1	24	91
San Juan de Rioseco	Hospital San Vicente de Paúl	1	24	51
Sesquillé	Hospital Distrital San Antonio	1	24	34
Tocaima	Hospital San Rafael	1	22	60
Ubaté	Hospital El Salvador	1	15	73
Villeta	Hospital Salazar	1	44	91
Viotá	Hospital San Francisco	1	24	54

NIVEL REGIONAL A

Facatativá	Hospital San Rafael	3	72	119
Fusagasugá	Hospital San Rafael	3	72	133
Girardot	Hospital San Rafael	1	18	221
Zipaquirá	Hospital San Juan de Dios	1	12	165

C H O C O

NIVEL LOCAL A

Acandí	Hospital Acandí	1	34	6
--------	-----------------	---	----	---

CHOCO

NIVEL LOCAL B

<u>Localidad</u>	<u>Nombre de la Institución</u>	<u>No.de Cargos</u>	<u>No.de Horas Seman.</u>	<u>No.de Camas</u>
Bahía Solano	Hospital Julio Figueroa	1	44	9

GUAJIRA

NIVEL LOCAL A

Barrancas	Hospital Ntra. Señora del Pilar	1	24	10
Fonseca	Hospital San Agustín	1	20	8

NIVEL LOCAL B

San Juan del Cesar	Hospital San Rafael	1	24	23
Villanueva	Hospital Santo Tomás	1	20	21

NIVEL REGIONAL B

Riohacha	Hospital Nuestra Señora de los Remedios	2	24	64
----------	---	---	----	----

HUILA

NIVEL LOCAL A

Gigante	Hospital San Antonio	1	48	24
Palermo	Hospital San Francisco de Asís	1	18	39
Tarqui	Hospital San Antonio	1	34	27

H U I L A

NIVEL LOCAL B

<u>Localidad</u>	<u>Nombre de la Institución</u>	<u>No.de Cargos</u>	<u>No.de Horas Seman.</u>	<u>No.de Camas</u>
Campoalegre	Hospital Ntra. Señora del Rosario	1	24	29
La Plata	Hospital San Antonio de Padua	1	44	32

NIVEL REGIONAL A

Garzón	Hospital San Vicente de Paúl	1	24	61
--------	------------------------------	---	----	----

NIVEL REGIONAL B

Neiva	Hospital San Miguel	1	24	190
-------	---------------------	---	----	-----

M A G D A L E N A

NIVEL LOCAL A

Aracataca	Hospital Local Aracataca	1	12	9
El Retén (Aracataca)	Hospital Local El Retén	1	12	7
El Piñón	Hospital Local El Piñón	1	14	20
Sitionuevo	Hospital Sitionuevo	1	15	8
Tenerife	Hospital Local Tenerife	1	12	7

NIVEL REGIONAL A

Ciénaga	Hospital San Cristóbal	2	18	146
Fundación	Hospital San Rafael	1	15	38

M A G D A L E N A

NIVEL REGIONAL A

<u>Localidad</u>	<u>Nombre de la Institución</u>	<u>No.de Cargos</u>	<u>No.de Horas Seman.</u>	<u>No.de Camas</u>
Pivijay	Hospital Santander Herrera	1	18	54
Plato	Hospital Fray Luis de León	1	12	30

NIVEL REGIONAL B

Santa Marta	Hospital San Juan de Dios	1	5	284
-------------	---------------------------	---	---	-----

M E T A

NIVEL LOCAL A

Acacías	Hospital San José	1	24	23
Cumaral	Hospital Cumaral	1	22	4
Granada	Hospital Granada	1	30	15
Pto. López	Hospital Puerto López	1	24	11
Restrepo	Hospital San Manuel	1	20	20
San Martín	Hospital Centro de Salud	1	30	17

NIVEL REGIONAL B

Villavicencio	Hospital General de Monfort	4	78	250
---------------	-----------------------------	---	----	-----

N A R I Ñ O

NIVEL LOCAL A

San Pablo	Hospital San Carlos	1	4	18
-----------	---------------------	---	---	----

N O R T E D E S A N T A N D E R

NIVEL LOCAL A

<u>Localidad</u>	<u>Nombre de la Institución</u>	<u>No.de Cargos</u>	<u>No.de Horas Seman.</u>	<u>No.de Camas</u>
Chinácota	Hospital San Juan de Dios	1	36	49
Durania	Hospital San Norberto	1	16	25
Toledo	Hospital Pedro A. Villamizar	1	24	14

NIVEL LOCAL B

Convención	Hospital Benito Ovaile	1	24	24
------------	------------------------	---	----	----

NIVEL REGIONAL A

Ocaña	Hospital Emiro Quintero C.	2	30	106
-------	----------------------------	---	----	-----

NIVEL REGIONAL B

Cúcuta	Hospital San Juan de Dios	1	10	335
--------	---------------------------	---	----	-----

Q U I N D I O

NIVEL LOCAL A

Córdoba	Hospital San Roque	1	5	17
Filandia	Hospital San Vicente de Paúl	1	24	20
Génova	Hospital San Vicente de Paúl	1	18	27
La Tebaida	Hospital Pfo X	1	15	28
Pijao	Hospital Santa Ana	1	18	54
Salento	Hospital San Vicente de Paúl	1	15	22

Q U I N D I O

NIVEL LOCAL B

<u>Localidad</u>	<u>Nombre de la Institución</u>	<u>No.de Cargos</u>	<u>No.de Horas Seman.</u>	<u>No.de Camas</u>
Quimbaya	Hospital Sagrado Corazón	2	36	80

NIVEL REGIONAL A

Calarcá	Hospital de la Misericordia	2	*	135
---------	-----------------------------	---	---	-----

NIVEL REGIONAL B

Armenia	Hospital San Juan de Dios	2	20	232
---------	---------------------------	---	----	-----

R I S A R A L D A

NIVEL LOCAL A

Balboa	Hospital Cristo Rey	1	30	33
Pueblo Rico	Hospital San Rafael	1	6	15
Quinchía	Hospital Nazareth	1	24	33

NIVEL LOCAL B

Apfa	Hospital San Vicente de Paúl	1	24	70
Belén de Umbría	Hospital San José	1	25	78
La Virginia	Hospital San Pedro y San Pablo	1	24	49
Marsella	Hospital San José	1	24	57
Santuario	Hospital San Vicente de Paúl	1	24	75

* Sin información

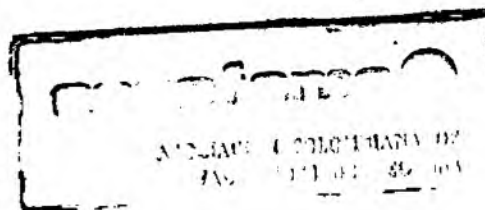

R I S A R A L D A

NIVEL REGIONAL A

<u>Localidad</u>	<u>Nombre de la Institución</u>	<u>No.de Cargos</u>	<u>No.de Horas Seman.</u>	<u>No.de Casos</u>
Santa Rosa de Cabal	Hospital San Vicente de Paúl	1	24	84

NIVEL REGIONAL B

Pereira	Hospital San Jorge	4	55	324
---------	--------------------	---	----	-----

S A N T A N D E R

NIVEL LOCAL A

Charalá	Hospital San Roque	1	20	71
Floridablanca	Hospital San Juan de Dios	1	12	12
Girón	Hospital San Juan de Dios	1	10	33
Guadalupe	Hospital San Antonio	1	24	41
Rionegro	Hospital San Antonio	1	10	51

NIVEL LOCAL B

Pte. Nacional	Hospital San Antonio	1	27	65
Suaita	Hospital Caicedo y Flores	1	20	48

NIVEL REGIONAL A

Barrancabermeja	Hospital San Rafael	1	20	187
San Gil	Hospital San Juan de Dios	1	2	255

S A N T A N D E R

NIVEL REGIONAL A

<u>Localidad</u>	<u>Nombre de la Institución</u>	<u>No.de Cargos</u>	<u>No.de Horas Seman.</u>	<u>No.de Camas</u>
Vélez	Hospital San Juan de Dios	1	24	93

NIVEL UNIVERSITARIO

Bucaramanga	Hospital San Juan de Dios	1	5	455
-------------	---------------------------	---	---	-----

S U C R E

NIVEL LOCAL A

Sampués	Hospital Luis G. Portecio	1	20	7
Sincé	Hospital Sincé	1	20	8
Tolú	Hospital Local de Tolú	1	20	8

NIVEL REGIONAL A

Corozal	Hospital Ntra. Sra. de las Mercedes	1	24	99
---------	-------------------------------------	---	----	----

NIVEL REGIONAL B

Sincelejo	Hospital San Francisco de Asís	1	6	94
-----------	--------------------------------	---	---	----

T O L I M A

NIVEL LOCAL A

Guamo	Hospital San Antonio	1	22	49
-------	----------------------	---	----	----

T O L I M A

NIVEL LOCAL B

<u>Localidad</u>	<u>Nombre de la Institución</u>	<u>No.de Cargos</u>	<u>No.de Horas Seman.</u>	<u>No.de Camas</u>
Ambalema	Hospital San Antonio	1	24	35
Cajamarca	Hospital Santa Lucía	1	22	25
Fresno	Hospital San Vicente	1	24	51
Honda	Hospital San Juan de Dios	2	24	112
Mariquita	Hospital San José	2	24	45
Natagaima	Hospital San Antonio	1	24	42
Ortega	Hospital San José	1	24	40
Purificación	Hospital La Candelaria	1	22	33
Venadillo	Hospital Santa Bárbara	1	24	37
Villahermosa	Hospital Ismael Perdomo	1	24	23

NIVEL REGIONAL A

Armero	Hospital San Lorenzo	1	18	110
Espinal	Hospital San Rafael	1	15	123

V A L L E

NIVEL LOCAL A

Andalucía	Hospital San Vicente Ferrer	1	24	16
Bolívar	Hospital Santa Ana	1	44	11
Bugalagrande	Hospital San Bernabé	1	24	11
Candelaria	Hospital Candelaria	2	68	20

V A L L E

NIVEL LOCAL A

<u>Localidad</u>	<u>Nombre de la Institución</u>	<u>No. de Cargos</u>	<u>No. de Horas Seman.</u>	<u>No. de Camas</u>
Florida	Hospital Santa Inés	1	20	14
Ginebra	Hospital del Rosario	1	48	7
Jamundí	Hospital Piloto de Jamundí	1	24	13
La Unión	Hospital San Esteban	1	40	11
La Victoria	Hospital San Gerardo	1	48	24
Pradera	Hospital San Roque	1	48	17
Riofrío	Hospital Kennedy	1	48	6
Toro	Hospital Sagrada Familia	1	44	18
Trujillo	Hospital Santa Cruz	1	48	20

NIVEL LOCAL B

Caicedonia	Hospital General Santander	1	24	52
El Cerrito	Hospital San Rafael	1	48	49
Roldanillo	Hospital San Antonio	1	20	64

NIVEL REGIONAL A

Buenaventura	Hospital Santa Elena	1	24	99
Buga	Hospital San José	2	20	156
Cartago	Hospital Sgdo. Corazón de Jesús	1	20	152
Palmira	Hospital San Vicente	7	168	197
Sevilla	Hospital San José	1	24	74
Tuluá	Hospital San Antonio	3	60	156

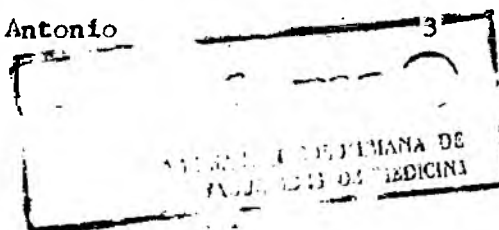

V A L L E

NIVEL REGIONAL A

<u>Localidad</u>	<u>Nombre de la Institución</u>	<u>No.de Cargos</u>	<u>No.de Horas Seman.</u>	<u>No.de Camas</u>
Zarzal	Hospital San Rafael	1	22	47

NIVEL UNIVERSITARIO

Cali	Hospital Universitario Evaristo García	1	48	372
Cali	Hospital San Juan de Dios	4	48	202

A R A U C A

NIVEL REGIONAL B

Arauca	Hospital San Vicente	1	12	25
--------	----------------------	---	----	----

C A Q U E T A

NIVEL LOCAL A

El Doncello	Hospital El Buen Samaritano (1)	1	22	19
-------------	---------------------------------	---	----	----

NIVEL REGIONAL B

Florencia	Hospital María Inmaculada	1	12	101
-----------	---------------------------	---	----	-----

(1) Odontólogo pagado por el "INCORA"

P U T U M A Y O

NIVEL REGIONAL B

<u>Localidad</u>	<u>Nombre de la Institución</u>	<u>No. de Cargos</u>	<u>No. de Horas Seman.</u>	<u>No. de Camas</u>
Mocoa	Hospital José M. Hernández	1	48	48

S A N A N D R E S Y P R O V I D E N C I A

NIVEL REGIONAL B

San Andrés	Hospital Santander	1	36	52
------------	--------------------	---	----	----

A M A Z O N A S

NIVEL REGIONAL B

Leticia	Hospital San Rafael	1	49	37
---------	---------------------	---	----	----

V A U P E S

NIVEL LOCAL A

Miraflores	Hospital Albert Schweitzer	1	15	9
San José del Guaviare	Hospital San José del Guaviare	1	18	11

NIVEL REGIONAL B

Mitú	Hospital San Antonio	1	15	17
------	----------------------	---	----	----

* * *